

BMP rapport

Gat van Pinte 2024



Foto RvM



Bert van Broekhoven
VWG De Steltkluut
September 2024



Inhoud

1. Inleiding	3
2. Gebiedsbeschrijving Gat van Pinte	3
3. De telronden van 2024	4
4. De looproute	5
5. Overzicht territoria per soort 2011-2024	6
6. Overzicht soorten zonder territoria	8
7. Extra waarnemingen buiten de BMP-rondes	8
8. Territoriumkaarten	8
9. Samenvatting en bevindingen	9
10. Veranderingen in het gebied	12
11. Conclusie en advies	13



Baltsende Futen (BvB)

1. Inleiding

Voor u ligt een rapport over de broedvogelinventarisatie die in het voorjaar van 2024 is uitgevoerd door Bert van Broekhoven en Ria van Minnen in het natuurgebied Gat van Pinte nabij Terneuzen. Tijdens de 15^e keer dat deze telling is gedaan zijn er 8 tellingen uitgevoerd volgens een vaste looproute. Tot 2021 zijn de gegevens op papier verzameld en na de telling achteraf op de computer ingevoerd op de website van Sovon. Vanaf 2022 zijn de gegevens online tijdens de tellingen ingevoerd met de Avimap-app van Sovon. Nadat alle tellingen zijn ingevoerd, zijn de territoria met behulp van autoclustering bepaald. Alle in het rapport geplaatste foto's zijn tijdens de BMP-rondes in het gebied gemaakt door Bert van Broekhoven en Ria van Minnen.

2. Gebiedsbeschrijving Gat van Pinte

Beschrijving: Het terrein is ongeveer 60 hectare groot en bestaat uit open grasland met rietvelden en open water (de Otheense Kreek, Gat van Pinte) en enkele aangelegde poelen. Er zijn enkele oude hoge bomen en enkele bosjes met struiken aanwezig. Het is een jong en gevarieerd gebied dat nog in ontwikkeling is. Het gebied wordt regelmatig begrast door koeien. Een gemarkeerde wandelroute van het wandelknooppunt loopt sinds 2014 door het gebied en is in 2023 nog iets aangepast.. Het beheer van het gebied wordt uitgevoerd door Staatsbosbeheer.

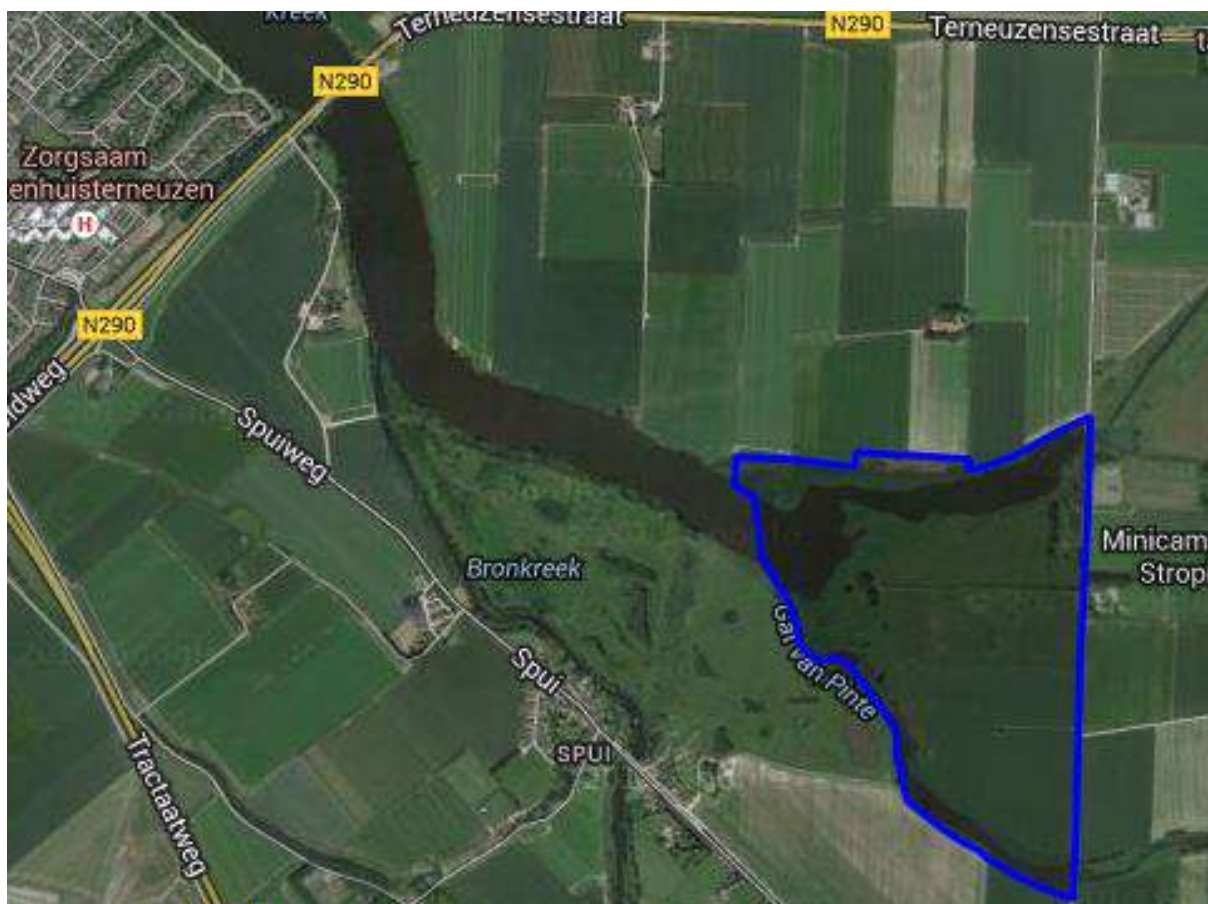

Kaartje met ligging Gat van Pinte

3. De telronden van 2024

Ronde	Datum	Temp	Wind	Bewolking	Neerslag	Teller(s)
1	3 maart	6	NO2	8\8	motregen	BvB, RvM
2	16 maart	8	NW3	8\8		BvB, RvM
3	29 maart	8	Z	4\8		BvB, RvM
4	13 april	14	ZW2	6\8		BvB, RvM
5	29 april	8	Z1	0\8		BvB, RvM, AG
6	9 mei	6	NO	0\8	mist	BvB
7	24 mei	12	ZW1	7\8		BvB, RvM
8	8 juni	10	NW2	4\8		BvB, RvM

BVB = Bert van Broekhoven

RvM = Ria van Minnen

AG = Anouk Guillet (stagiaire)



Winterkoning (BvB)

4. De looproute

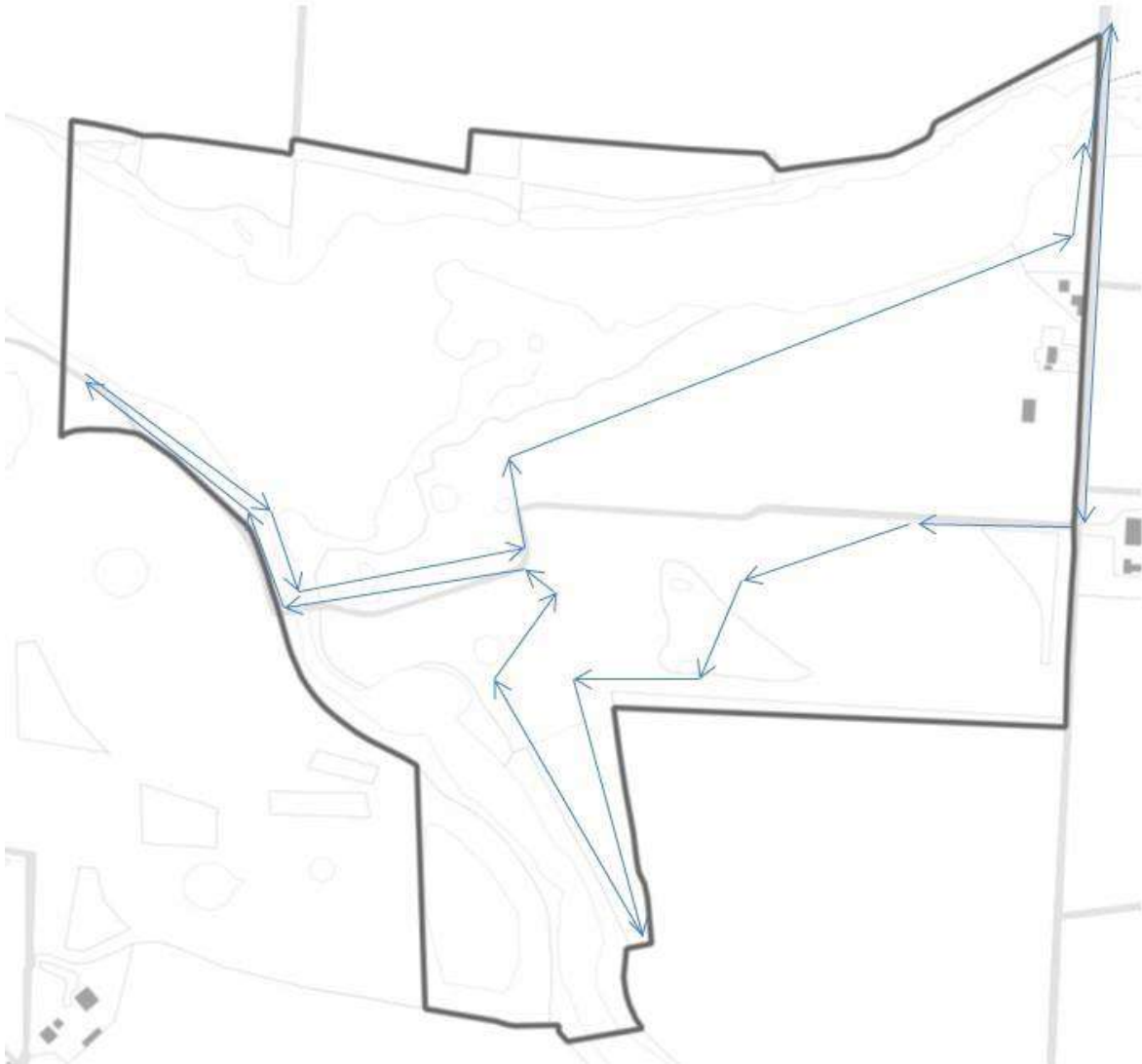

Turkse Tortel (BvB)

5. Overzicht territoria per soort 2011-2024

Nr	Soort	2011	2012	2013	2014	2015	2016	2017	2018	2019	2020	2021	2022	2023	2024
1	Bergeend	1	1	2	1	3	2	1	3	2	2	1	1	2	2
2	Blauwborst	6	5	5	7	8	7	5	6	7	4	4	8	6	6
3	Boerenzwaluw	-	-	-	1	1	-	2	2	3	2	3	3	2	1
4	Boomkruiper	-	-	-	-	2	1	1	1	-	1	2	-	3	-
5	Boomvalk	-	-	-	1	-	-	-	-	-	-	-	-	-	-
6	Bosrietzanger	14	13	13	13	15	10	10	12	11	10	3	6	6	8
7	Braamsluiper	-	-	1	1	1	3	1	-	-	1	-	-	2	3
8	Bruine Kiekendief	-	1	-	1	-	1	-	1	1	1	3	3	1	2
9	Buizerd	-	-	1	-	-	-	-	1	-	1	1	-	1	1
10	Cetti's Zanger	-	-	-	1	3	3	2	1	1	2	1	4	5	7
11	Dodaars	-	1	-	-	1	-	-	1	-	-	-	-	-	-
12	Ekster	1	2	3	4	2	3	3	1	2	2	2	2	2	2
13	Fazant	6	7	5	4	6	7	6	5	9	11	7	6	6	4
14	Fitis	4	2	1	1	1	4	-	2	7	6	2	1	5	4
15	Fuut	1	4	2	3	3	2	3	3	3	3	3	3	4	3
16	Gaai	1	-	-	-	1	-	-	1	2	3	2	2	1	1
17	Gekraagde Roodstaart	-	-	-	-	-	-	-	-	-	-	-	-	1	-
18	Gele Kwikstaart	1	1	1	1	-	1	2	1	-	-	-	-	-	-
19	Grasmus	9	11	10	10	14	12	11	12	15	16	17	13	15	13
20	Graspieper	2	1	-	-	-	-	1	-	1	-	-	-	-	-
21	Grauwe Gans	7	2	2	3	4	2	5	4	4	3	6	6	5	5
22	Grauwe Vliegenvanger	1	-	-	-	-	-	-	-	-	-	-	-	-	-
23	Groene Specht	2	1	2	2	1	1	1	1	2	2	1	2	1	1
24	Groenling	-	1	-	-	-	1	2	4	2	3	2	3	4	5
25	Grote Bonte Specht	-	2	-	-	1	1	-	2	1	1	1	1	1	1
26	Grote Canadese Gans	1	2	2	2	-	1	1	2	-	1	2	1	1	1
27	Grutto	1	-	-	1	-	-	-	-	-	-	-	-	-	-
28	Heggenmus	3	2	4	3	5	7	6	6	6	8	7	8	13	11
29	Holenduif	4	2	3	4	3	3	4	6	3	4	3	4	3	4
30	Houtduif	6	5	5	9	5	9	6	8	8	9	7	8	7	7
31	Huismus	4	2	2	1	1	1	1	-	-	-	-	1	-	-
32	Ijsvogel	-	-	-	-	-	-	1	-	-	-	-	-	-	-
33	Kauw	-	2	2	2	3	2	3	4	2	1	4	6	6	4
34	Kievit	2	-	1	-	-	1	-	-	-	2	-	3	-	1
35	Kleine Karekiet	16	17	11	20	18	21	14	17	14	14	17	11	14	15
36	Kluut	-	-	-	-	-	-	-	-	-	-	-	-	-	1
37	Kneu	1	2	1	4	3	2	3	3	3	4	4	6	4	5
38	Koekoek	2	1	2	2	2	2	2	3	3	1	2	2	2	1
39	Koolmees	4	6	6	3	7	5	5	5	6	4	5	3	6	8
40	Krakeend	2	5	2	5	3	5	2	5	4	6	5	2	3	5
41	Kuifeend	6	6	4	3	5	2	5	5	8	6	9	6	7	12
42	Meerkoet	11	10	9	10	8	11	10	10	11	10	9	11	8	6
43	Merel	8	7	5	6	12	13	11	7	5	6	6	6	8	8
44	Nijlgans	-	-	-	1	1	1	1	1	1	1	1	1	1	1
45	Patrijs	-	1	1	-	1	-	-	-	1	1	-	-	-	-
46	Pimpelmees	4	4	3	4	4	4	2	3	4	3	3	5	6	5
47	Porseleinhoen	-	-	-	-	-	-	-	-	1	-	-	-	-	-
48	Putter	1	1	-	3	2	2	2	2	1	2	1	2	3	1
49	Rietgors	5	10	7	7	8	5	5	9	4	8	7	7	9	7
50	Rietzanger	33	15	17	22	14	15	25	25	17	12	14	10	16	17
51	Ringmus	-	3	1	-	-	1	1	-	-	-	-	-	-	-
52	Roerdomp	-	-	-	-	-	-	-	-	1	1	-	-	1	-
53	Roodborsttapuit	3	3	3	5	4	7	3	4	3	2	-	-	3	2
54	Scholekster	2	1	1	2	1	2	2	1	1	1	1	1	1	-
55	Slobeend	5	3	1	2	2	3	1	1	1	-	1	-	1	1
56	Snor	-	-	-	-	-	-	-	-	1	1	1	2	1	1
57	Soepeend	-	-	-	1	-	-	-	-	-	1	-	-	-	1
58	Soepgans	-	-	-	1	1	1	1	-	-	-	-	-	-	-
59	Sperwer	-	-	1	-	-	-	-	1	-	-	-	-	-	-
60	Spotvogel	1	1	-	2	2	-	1	-	-	1	3	1	5	3
61	Spreeuw	3	1	1	2	3	1	2	2	1	5	3	1	2	3
62	Sprinkhaanzanger	4	4	1	1	1	-	3	1	2	1	-	2	1	4
63	Staatmees	-	-	1	-	1	1	1	1	-	1	1	1	2	2
64	Steenuil	-	-	-	-	-	-	-	-	-	-	-	1	-	-
65	Tafeleend	-	-	1	1	-	2	1	1	3	3	2	5	4	1
66	Tjiftjaf	7	5	5	6	7	8	6	8	9	11	11	10	14	12
67	Torenvalk	-	-	-	-	1	1	-	1	1	1	1	1	-	1
68	Tuinfluit	-	-	-	1	2	-	4	3	2	3	4	3	4	7

Nr	Soort	2011	2012	2013	2014	2015	2016	2017	2018	2019	2020	2021	2022	2023	2024
69	Turkse Tortel	-	-	-	-	-	-	-	-	-	2	1	-	2	1
70	Veldleeuwerik	2	1	1	-	-	-	-	-	-	2	1	-	-	1
71	Vink	1	1	1	2	2	2	3	3	2	3	4	2	4	2
72	Waterhoen	1	2	2	4	3	3	5	7	6	5	3	5	8	3
73	Waterral	-	-	-	-	5	2	4	3	3	4	3	3	1	2
74	Watersnip	-	-	1	-	-	-	-	-	-	-	-	-	-	-
75	Wielewaal	1	-	-	-	-	-	-	-	-	-	-	-	-	-
76	Wilde Eend	13	10	10	12	10	9	8	10	9	7	14	8	6	8
77	Winterkoning	6	8	7	11	11	14	10	11	15	11	13	13	14	12
78	Wintertaling	-	-	-	1	-	-	-	-	-	-	-	-	-	-
79	Witte Kwikstaart	-	1	-	-	-	-	-	-	-	1	1	1	-	1
80	Zanglijster	-	-	-	-	1	2	2	1	-	-	2	3	4	2
81	Zomertaling	-	-	-	1	1	1	-	-	-	-	-	-	-	-
82	Zwarte Kraai	2	2	2	3	3	2	2	2	2	2	2	2	1	1
83	Zwartkop	2	2	-	4	6	5	6	8	11	10	10	10	6	9
	Totaal Soorten	48	51	49	55	57	56	56	57	54	62	57	56	59	61
	Totaal Territoria	223	205	175	228	239	240	230	254	247	257	246	241	276	273
	Totaal rondes	8	8	8	8	8	8	8	8	8	8	8	8	8	8

(8n rood: soort van de Rode lijst)

Nieuwe soorten waarvoor nog niet eerder een territorium is vastgesteld:

De Kluut werd voor het eerst in 15 jaar vastgesteld.

Soorten waarvan in 2024 geen territorium meer is vastgesteld t.o.v. 2023:

Boomkruiper, Gekraagde Roodstaart en Roerdomp



Getagde vrouw Bruine Kiekendief (BvB)

6. Overzicht soorten zonder territorium

De soorten die tijdens de BMP-rondes zijn waargenomen in het gebied maar waarvan geen territorium is vastgesteld.

Soort	Soort	Soort
Aalscholver	Blauwe Kiekendief	Blauwe Reiger
Dodaars	Gierzwaluw	Huiszwaluw
IJsvogel	Kleine Mantelmeeuw	Oeverloper
Roek	Roodborst	Scholekster
Sperwer	Tureluur	Watersnip
Wintertaling	Groenpootruiter	Witgat

7. Extra waarnemingen buiten de BMP-rondes

Casarca	Knobbelzwaan	Rode Wouw
Wielewaal	Ransuil	

8. Territoriumkaarten

Zie voor de soortkaarten de bijlage [Gat_van_Pinte_Zaamslag_2024.pdf](#)



Blauwborst (BvB)

9. Samenvatting van de bevindingen

In 2024 zijn 8 telrondes gelopen. De hoofdteller was Bert van Broekhoven, Ria van Minnen heeft 7 rondes meegelopen als medeteller.

Hieronder staat tussen haakjes weergegeven wat het verschil is ten op zichte van het jaar ervoor. Als voorbeeld; (4 +3) betekent aantal nu 4, 3 meer dan het jaar ervoor.

2024 was een goed jaar waarin 273 (-3) territoria zijn vastgesteld van 61 (+2) soorten broedvogels. In 2024 werd voor de Kluut voor het eerst in 15 jaar een territorium vastgesteld. Opvallend is de daling van het aantal Meerkoet (6 -2) en het Waterhoen (3 -5). De opmars van de Cetti's Zanger (7 +2) zet door, nu voor het eerst 7 territoria. Opvallend was de stijging van de Sprinkhaanzanger (4 +3). Ook de Tuinfluiter (7 +3) neemt gestaag toe. Leuk was dit jaar ook de vondst van bloeiend Hondskruid in het gebied.

Bij de overige zangers hebben de Kneu (5 +1), Putter (1 -2), Tijftjaf (12 -2), Grasmus (13 -2), Winterkoning (12 -2), Koolmees (8 +2), Merel (8), Zanglijster (2 -2), Fitis (4 -1), Heggenmus (11 -2), Pimpelmees (5 -1), Staartmees (2), Groenling (5 +1), Braamsluiper (3 +2) en de Spotvogel (3 -2) zich gehandhaafd.

De Groene Specht (1), Grote Bonte Specht (1), Koekoek (1 -1), Holenduif (4 +1), Houtduif (7), Zwarte Kraai (1), Kauw (4 -2), Gaai (1) en Ekster (2) komen jaarlijks tot broeden in het gebied.

Bij de Rietzangers zaten de Cetti's Zanger (7 +2) en de Rietzanger (17 +1), Kleine Karekiet (15 +1), Bosrietzanger (8 +2), Waterral (2 +1) en Sprinkhaanzanger (4 +3) dit jaar in de plus. Gelijke of iets lagere aantallen voor Rietgors (8 -2), Snor (1), en Blauwborst (6).

Bij de eenden waren Bergeend (2), Kuifeend (12 +5), Krakeend (5 +2) en Tafeleend (1 -3) in stabiele aantallen aanwezig. De Wilde Eend (8 +2) lijkt zich iets te herstellen. De Slobeend (1) was dit jaar weer terug. Fuut (3 -1), Meerkoet (6 -2) en Waterhoen (3 -5) zijn trouwe bewoners van het gebied. Opvallend, de afname van de laatste 2.

Bij de ganzen zijn dit jaar de volgende territoria vastgesteld: Grauwe Gans (5), Nijlgans (1) en Grote Canadese Gans (1).

Bij de rovers zijn dit jaar territoria vastgesteld voor Buizerd (1), Bruine Kiekendief (2 +1) en Torenavalk (1 +1)
Voor de Boomvalk, Sperwer en Steenuil zijn geen territoria vastgesteld.

Voor de weidevogels is een territorium vastgesteld voor de Veldleeuwerik (1 +1), Kluut (1 +1) en de Kievit (1 +1). Scholeksters zijn wel gezien maar er is geen territorium van vastgesteld. De Kluut en de Kievit waren beiden te vinden op de akkers ten noorden van de kreek.

Waargenomen zoogdieren zijn Haas, Ree, Konijn en Mol



Staartmees (BvB)



Paartje Slobeend (BvB)

10. Veranderingen in het gebied

In 2022 zijn het voorjaar zijn enkele poelen geheel ontdaan van de begroeiing en zijn er enkele stukken riet gemaaid. De begroeiing rond die poelen is nog steeds niet helemaal hersteld in 2024.

De stukken gemaaid riet zijn dit jaar een stuk robuuster geworden, nu maar hopen dat ze niet nogmaals gemaaid gaan worden. Om het riet zoveel mogelijk te sparen hebben we de looproute iets aangepast om het riet zo min mogelijk te beschadigen.

Het grote rietveld waar twee paar Bruine Kiekendieven hebben gebroed heeft zich mooi hersteld, na de schade door betreding in 2023, en uitgebreid richting het hekwerk dat was geplaatst om de koeien buiten het riet te houden. Beide paar Bruine Kiekendief hebben hier in 2024 weer succesvol gebroed. Deze soort is gebaat bij grotere, natte en dichte rietvelden. Dat biedt bescherming tegen grondpredatoren.

Ten zuidoosten van het bruggetje is er een leuke natuurlijke poel ontstaan met wat slikrandjes die erg in trek is bij diverse eenden soorten, steltlopers (op doortrek) en Waterpiepers (slaapplaats in voor- en najaar). Door hier nog wat meer water in te laten, bv bij hoge waterstanden, via de uitloper van de kreek, is deze poel wellicht nog interessanter en groter te maken voor allerlei dieren en planten. Deze kan dan tevens fungeren als waterberging.



Ransuil (RvM)

11. Conclusie en advies

Ondanks enkele grotere beheersmaatregelen, zoals het maaien van stukken riet, poelen ontdoen van begroeiing en het plaatsen van een nieuw hekwerk gaat het goed met de diversiteit aan vogels in het gebied. 2023 was een bovengemiddeld jaar wat soorten en territoria betreft. Vooral de rietvogels doen het goed.

Adviezen:

- Nodig voor een volgend werkbezoek de tellers van het gebied uit om samen in het veld de aandachtspunten te bespreken. In 2024 helaas nog niet gedaan.
- Controleer regelmatig het nieuw geplaatste hekwerk dat de koeien uit de rietvelden moet houden. Ook buiten het broedseizoen.

Ga door met het gefaseerd kort houden van de Meidoornopslag op de graslanden en voer het maaisel af.

- Controleer regelmatig of vissers zich aan de regels houden en geen riet beschadigen. Enkele keren gezien dat vissers hun tent midden in het riet zetten en daar dan ook in overnachten.
- Knot periodiek in het najaar of vroege voorjaar de knotwilgen bij de huizen aan de Groeneweg ruim voordat het broedseizoen begint.
- Laat de geplande bomenaanplant in het gebied zoveel als mogelijk achterwege. Die aanplant is nadelig voor het open karakter van het gebied en daarmee nadelig voor soorten als Torenvalk en Bruine Kiekendief.
- Maak van het snoeisel van de doornige Meidoorn houtrillen rond de waterdrinkplaats van de koeien. Hierdoor kunnen de vissers niet meer via de waterkant en de drinkplaats bij het oude riet komen. Dit voorkomt ook dat de koeien buiten het afgezette gebied kunnen komen en zo blijft het riet ook gespaard.
- Probeer voor elkaar te krijgen dat in het achterste gedeelte van de Otheense Kreek geen motorboten meer kunnen varen zodat de watervogels minder worden verstoord.
- Door nog enkele lage hagen aan te brengen, met name in het hooggelegen deel, is er bij de zangvogels zeker nog winst te behalen. Wellicht de sleutel om de Patrijs terug te krijgen in het gebied.
- Waarschuw bezoekers voor de overvloedige aanwezigheid van teken in het gebied.



Roodborsttapuit man (BvB) en ernaast Grasmus zingend (BvB)



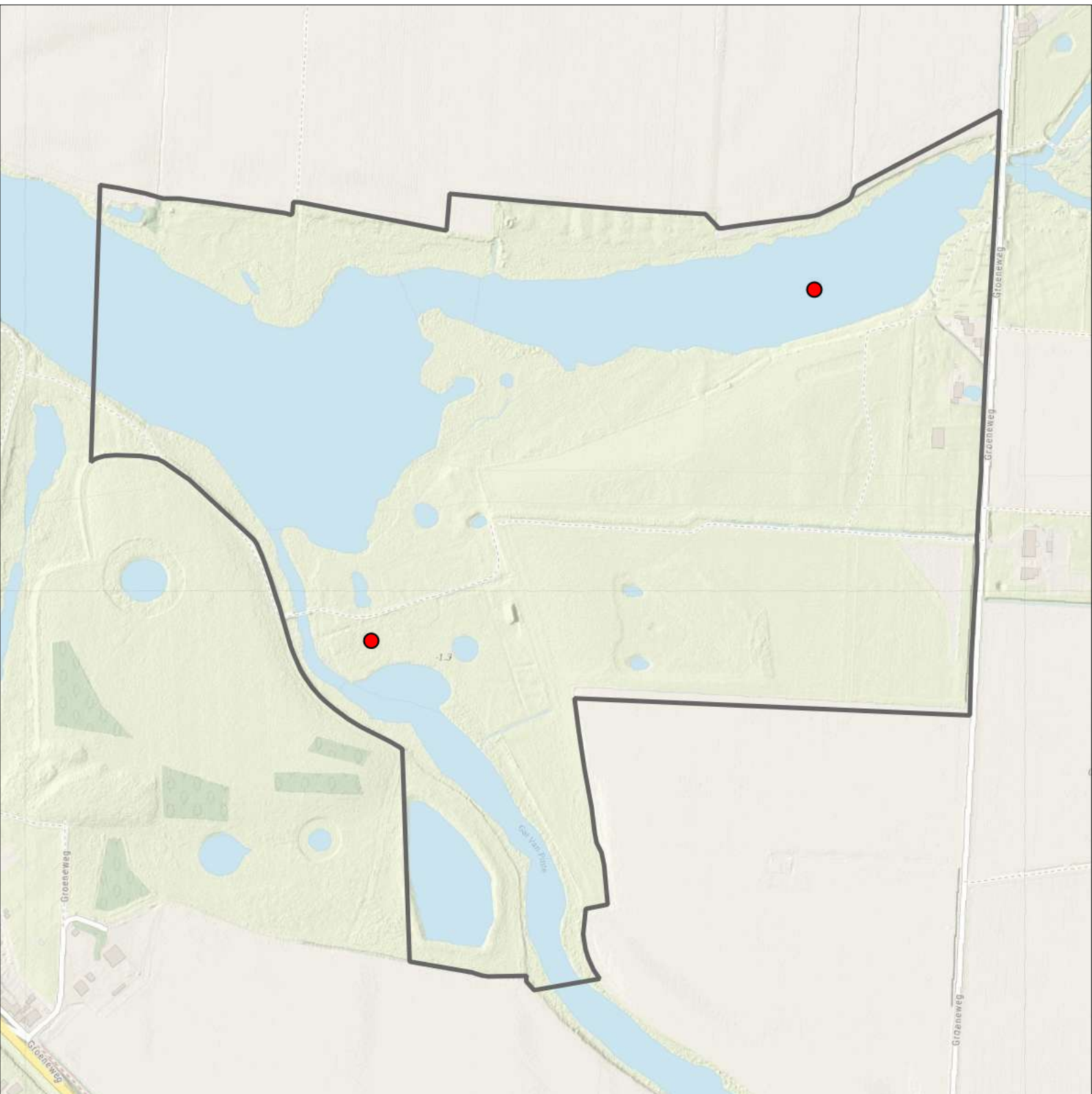

Hondskruid (RvM)

Bergeend 2 territoria



Legenda:

-  Telgebied
-  Geldig territorium

Periode:

2024

Telgebied:

5232 Gat van Pinte, Zaamslag

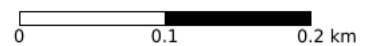

geldige waarnemingen				normbezoeken			minimaal binnen		fusie-afstand		
adult	paar	territorial	nest	migrant	1	2	3	seizoen		datumg.	
.	X	X	X					2	1	25-4 t/m 10-7	1500

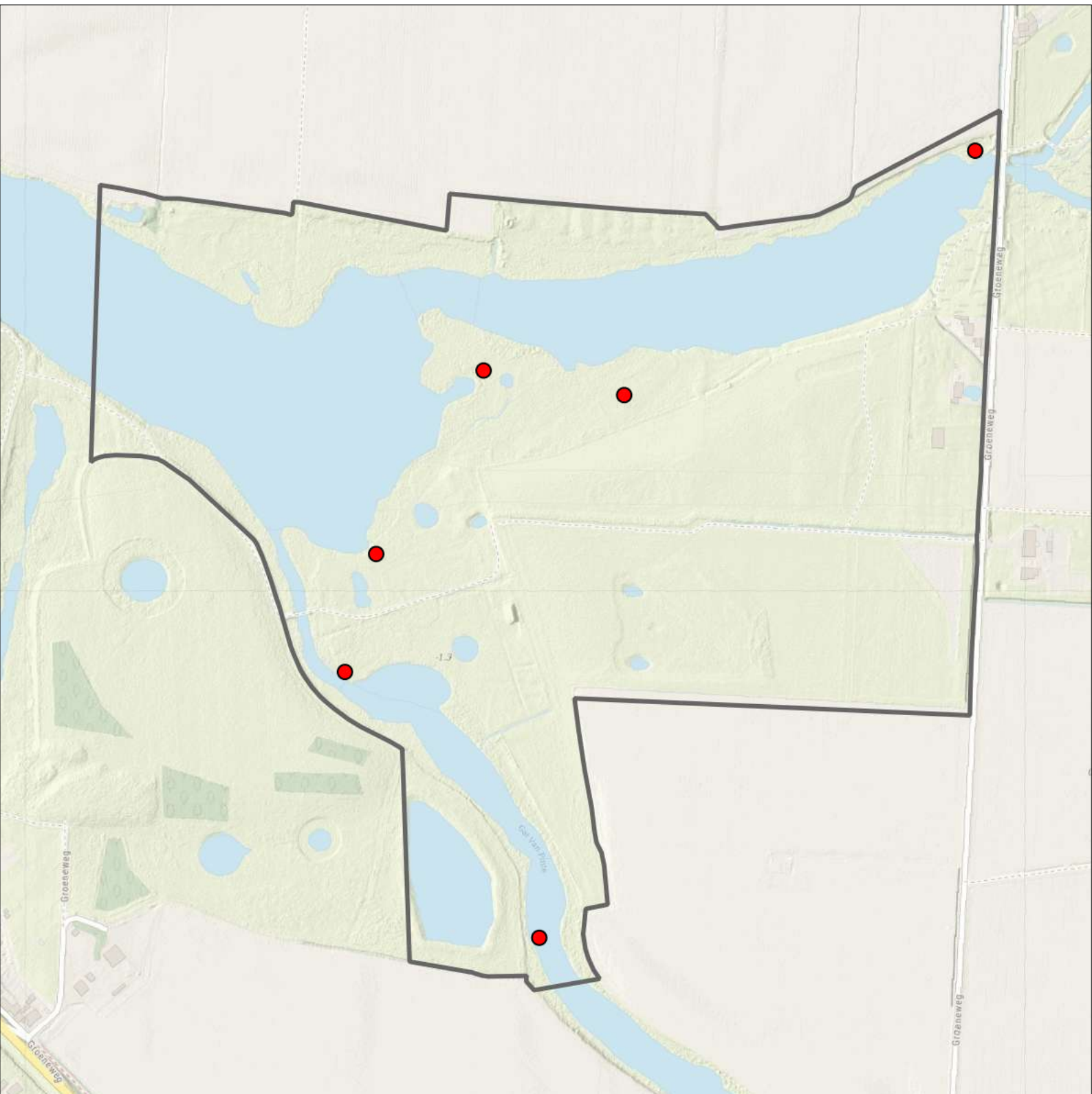

Blauwborst 6 territoria



Legenda:

-  Telgebied
-  Geldig territorium

Periode:

2024

Telgebied:

5232 Gat van Pinte, Zaamslag

geldige waarnemingen				normbezoeken			minimaal binnen		datumgrens	fusieafstand	
adult	paar	territorial	nest	migrant	1	2	3	seizoen			datumg.
.	.	X	X	JA	1-6	7-10	11+		1	25-3 t/m 10-7	200

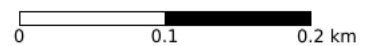

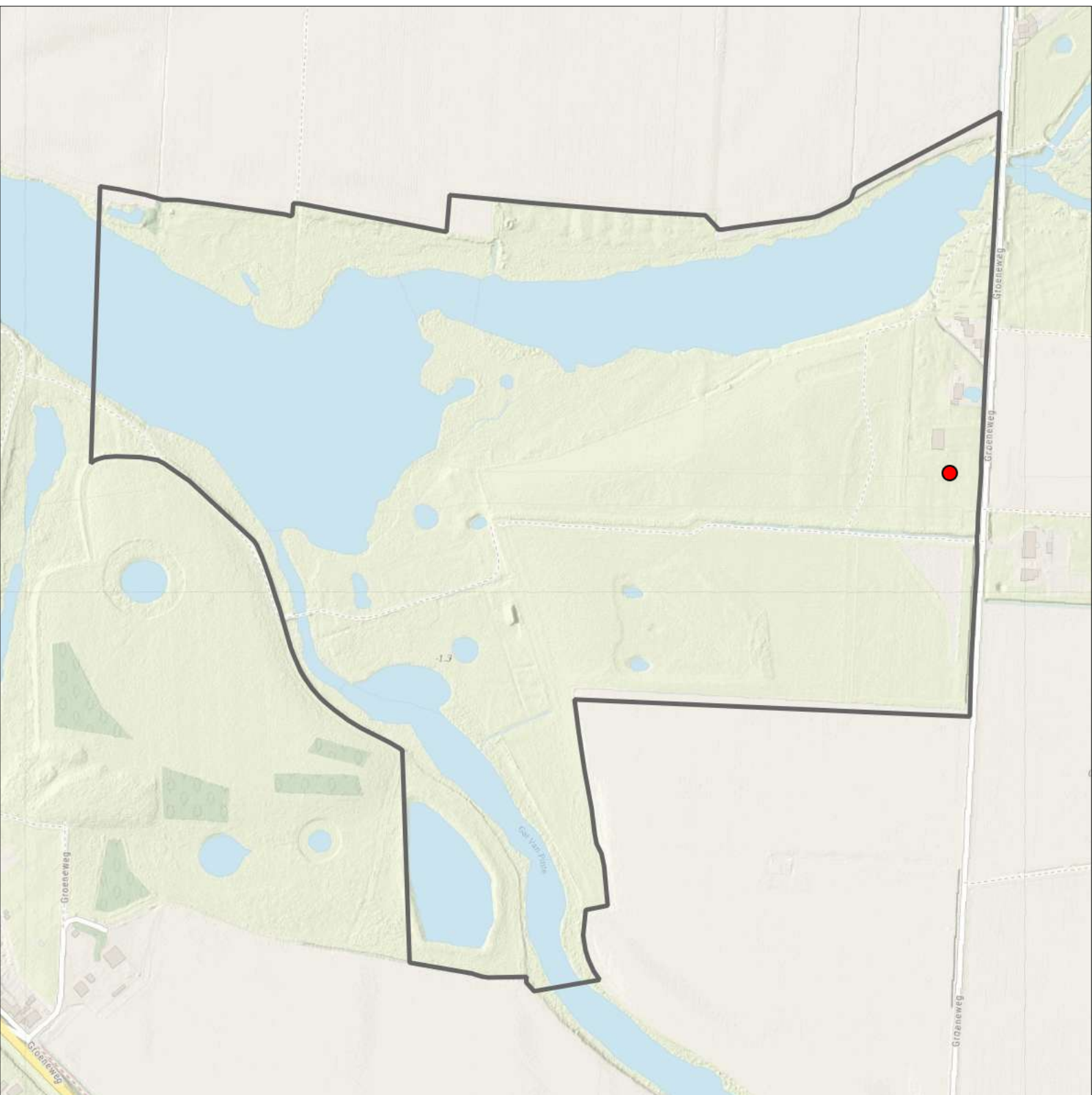

Sovon

Boerenzwaluw 1 territorium



Legenda:

-  Telgebied
-  Geldig territorium

Periode:

2024

Telgebied:

5232 Gat van Pinte, Zaamslag

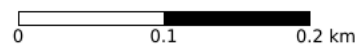

geldige waarnemingen				normbezoeken			minimaal binnen		fusie-afstand		
adult	paar	territorial	nest	migrant	1	2	3	seizoen		datumg.	datumgrens
X	X	X	X						2	10-5 t/m 20-6	1000
.	.	.	X						1	20-5 t/m 30-6	1000

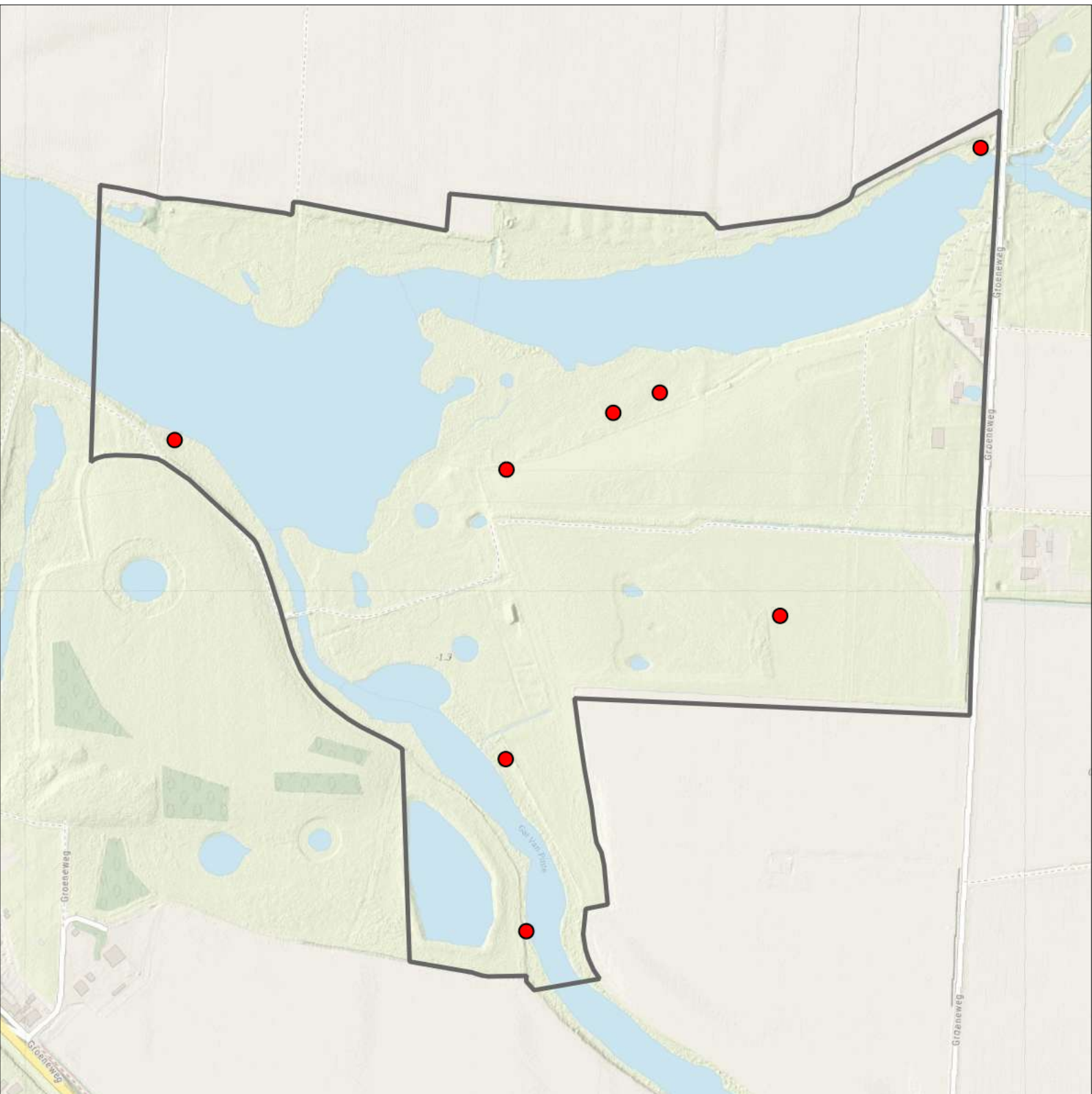

Bosrietzanger 8 territoria



Legenda:

-  Telgebied
-  Geldig territorium

Periode:

2024

Telgebied:

5232 Gat van Pinte, Zaamslag

geldige waarnemingen				normbezoeken			minimaal binnen		fusie-afstand		
adult	paar	territorial	nest	migrant	1	2	3	seizoen		datumg.	datumgrens
.	.	X	X	JA	1-6	7-10	11+		1	5-5 t/m 15-7	100

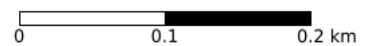

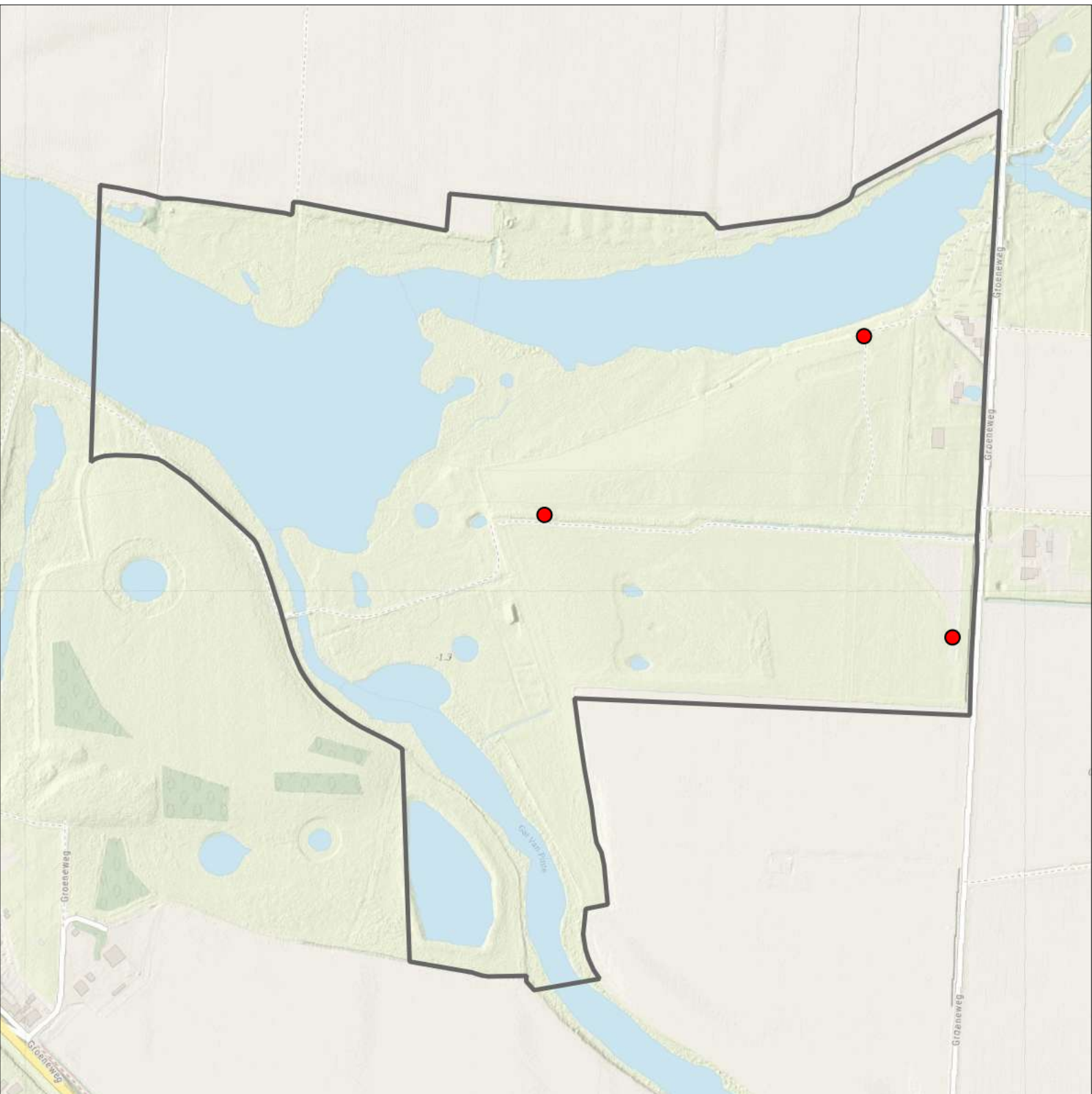

Sovon

Braamsluiper 3 territoria



Legenda:

-  Telgebied
-  Geldig territorium

Periode:

2024

Telgebied:

5232 Gat van Pinte, Zaamslag

geldige waarnemingen				normbezoeken			minimaal binnen		fusie-afstand		
adult	paar	territorial	nest	migrant	1	2	3	seizoen		datumg.	
.	.	X	X	JA	1-9	10-16	17+		1	20-4 t/m 25-6	300

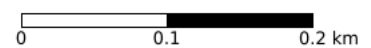

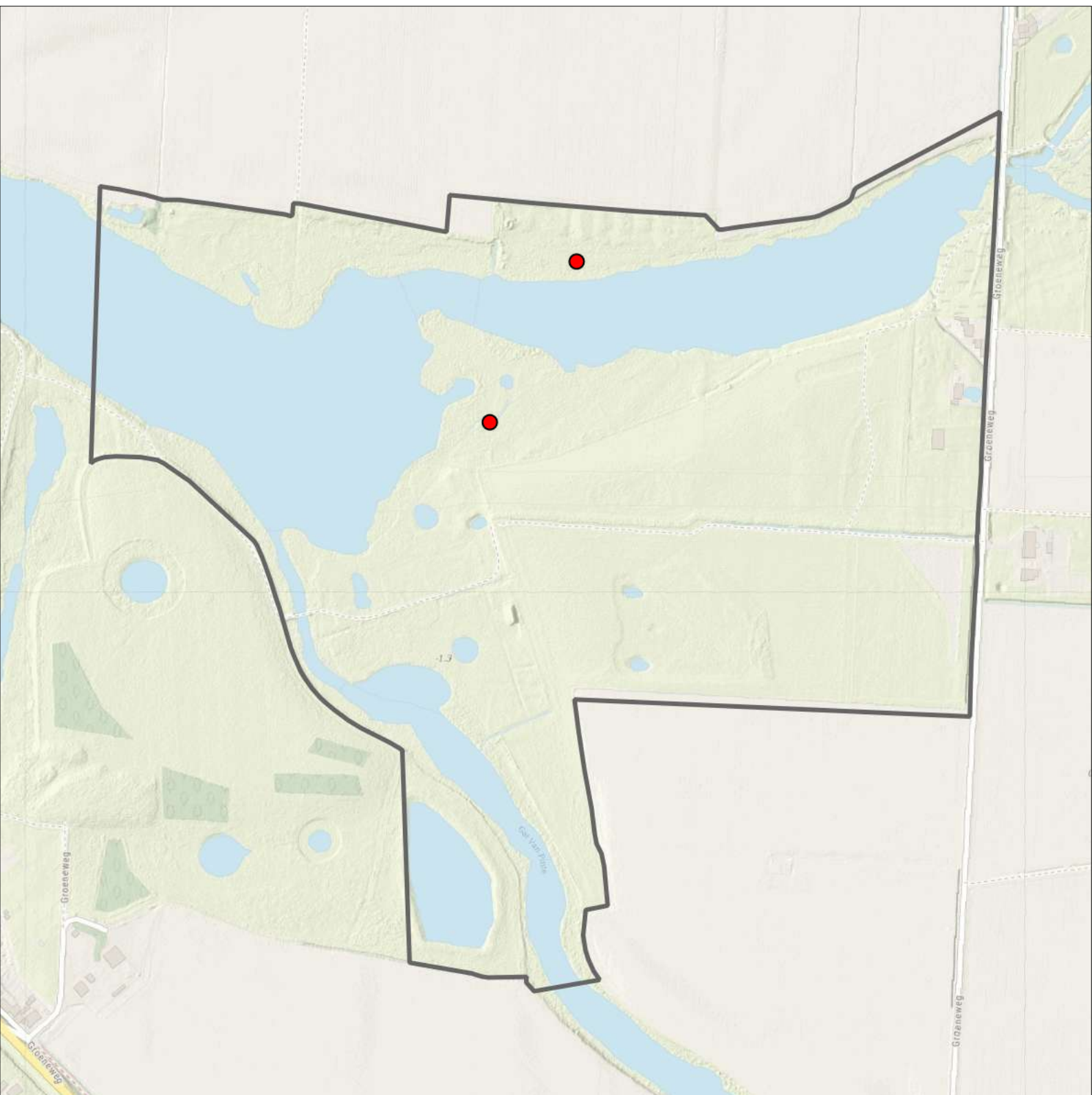

Sovon

Bruine Kiekendief 2 territoria



Legenda:

-  Telgebied
-  Geldig territorium

Periode:

2024

Telgebied:

5232 Gat van Pinte, Zaamslag

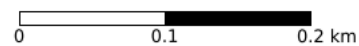

geldige waarnemingen				normbezoeken			minimaal binnen		fusie-afstand		
adult	paar	territorial	nest	migrant	1	2	3	seizoen		datumg.	datumgrens
.	.	X	X						2	15-4 t/m 25-6	1000
.	X	.	.					3	2	15-4 t/m 25-6	1000

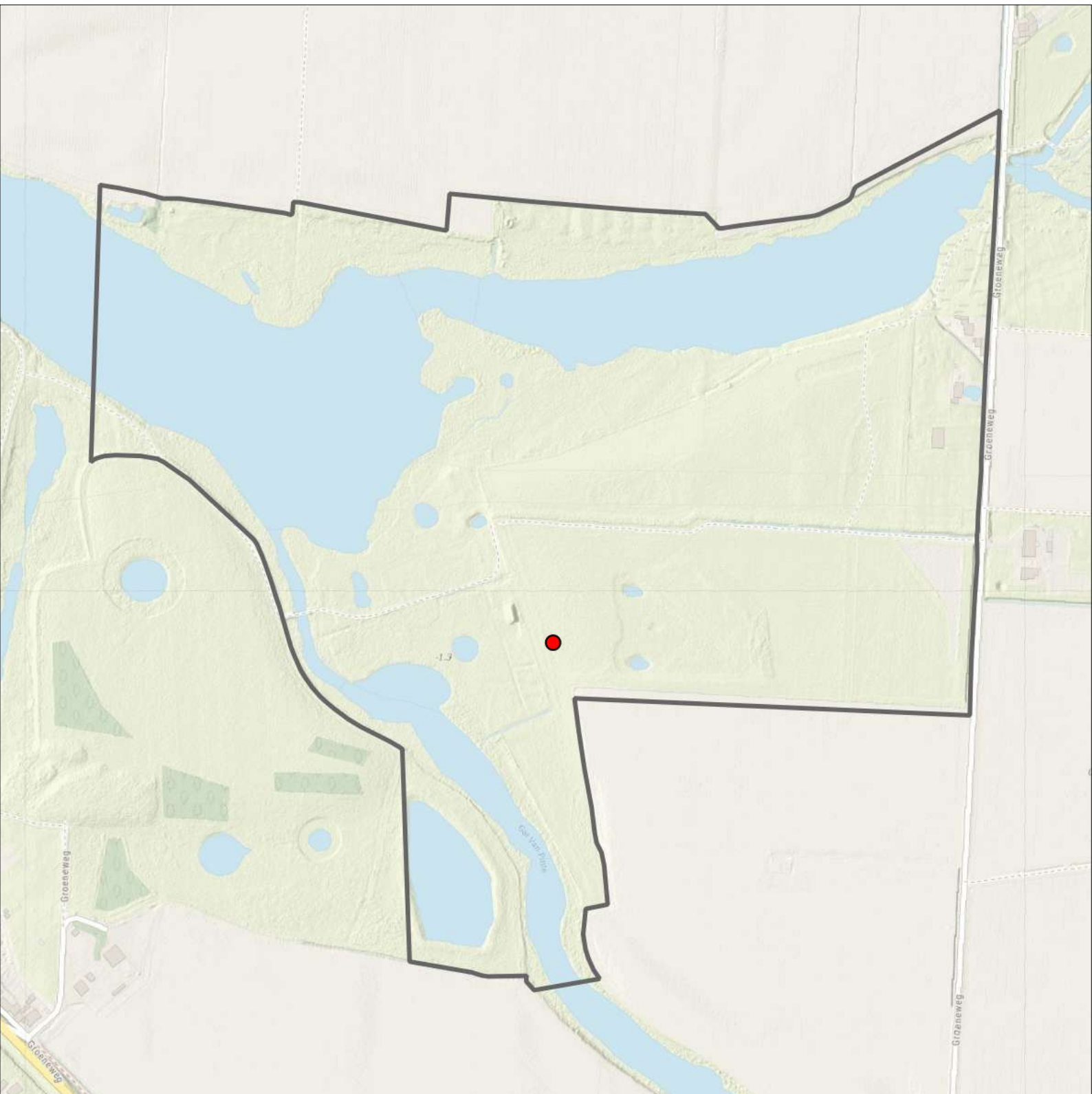

Buizerd 1 territorium



Legenda:

-  Telgebied
-  Geldig territorium

Periode:

2024

Telgebied:

5232 Gat van Pinte, Zaamslag

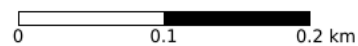

geldige waarnemingen				normbezoeken			minimaal binnen		fusie-afstand		
adult	paar	territorial	nest	migrant	1	2	3	seizoen		datumg.	datumgrens
.	X	X	X						2	25-1 t/m 10-7	1000
X	.	.	.					3	2	25-1 t/m 10-7	1000

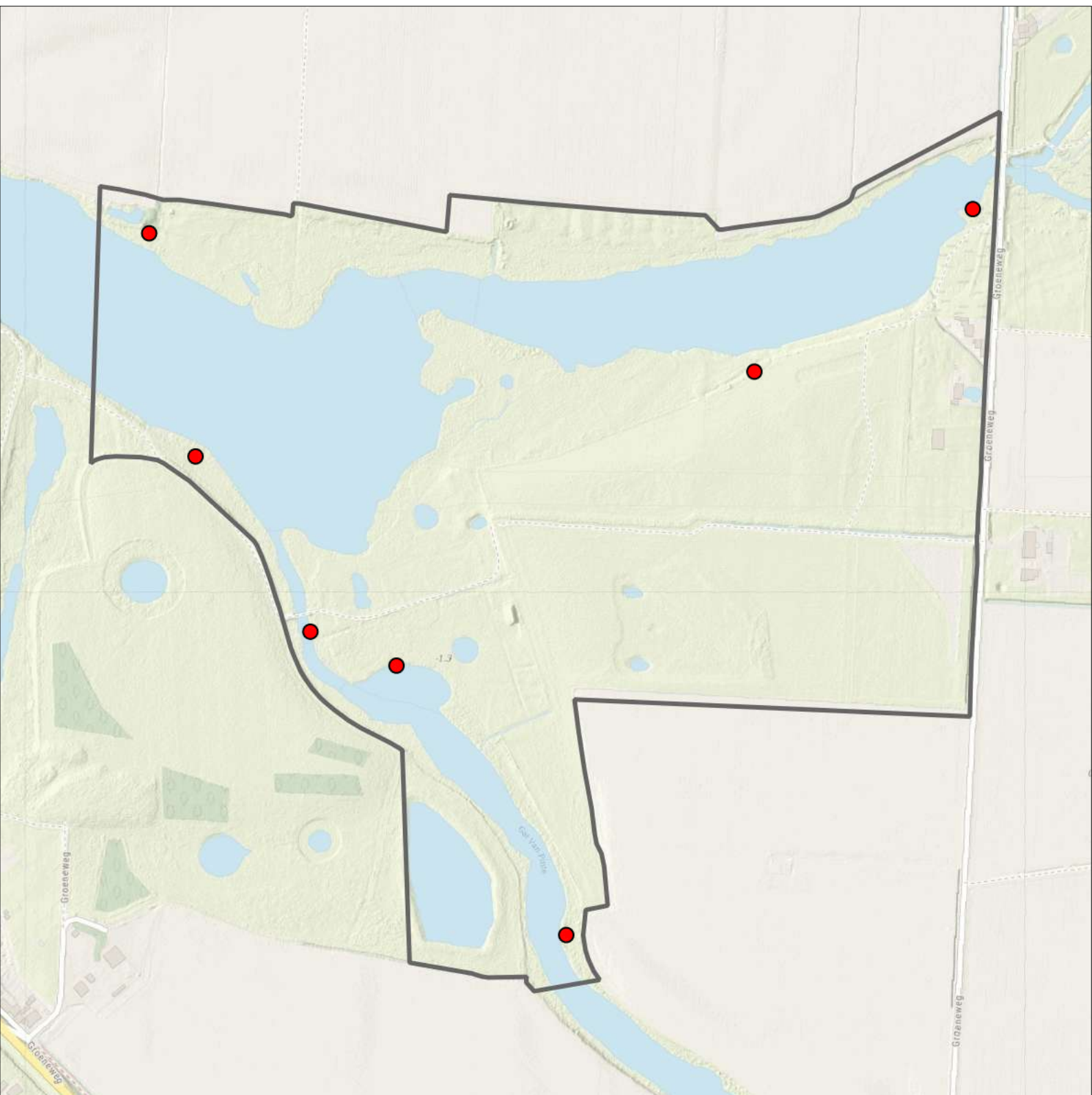

Cetti's Zanger 7 territoria



Legenda:

-  Telgebied
-  Geldig territorium

Periode:

2024

Telgebied:

5232 Gat van Pinte, Zaamslag

geldige waarnemingen				normbezoeken			minimaal binnen		fusie-afstand		
adult	paar	territorial	nest	migrant	1	2	3	seizoen		datumg.	
.	.	X	X					2	1	5-3 t/m 10-7	300

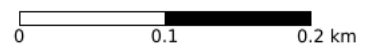

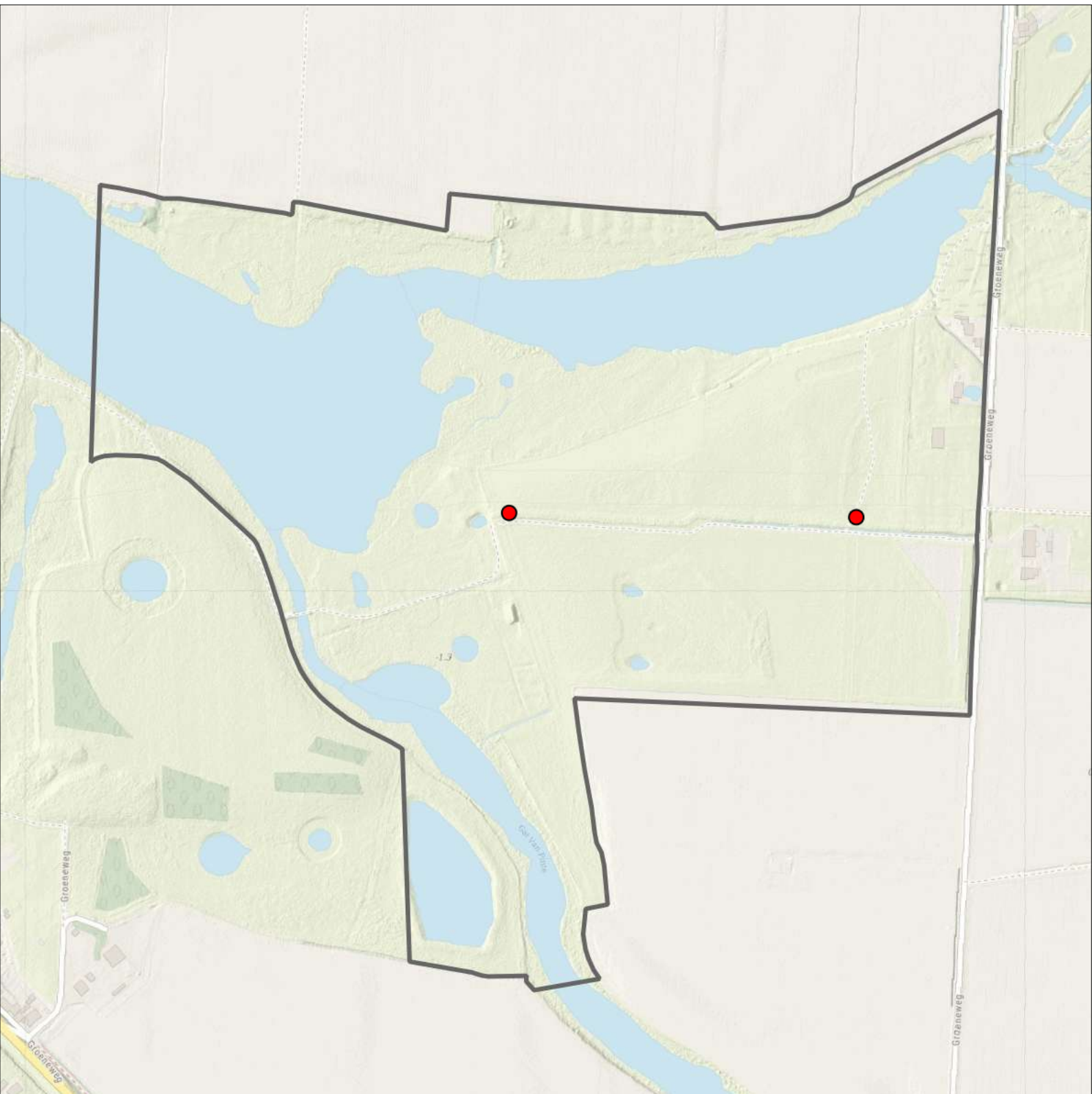

Sovon

Ekster 2 territoria



Legenda:

-  Telgebied
-  Geldig territorium

Periode:

2024

Telgebied:

5232 Gat van Pinte, Zaamslag

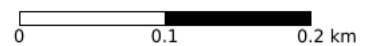

geldige waarnemingen				normbezoeken			minimaal binnen		fusie-afstand	
adult	paar	territorial	nest	migrant	1	2	3	datumgrens		
.	X	X	X					2	25-1 t/m 25-6	300

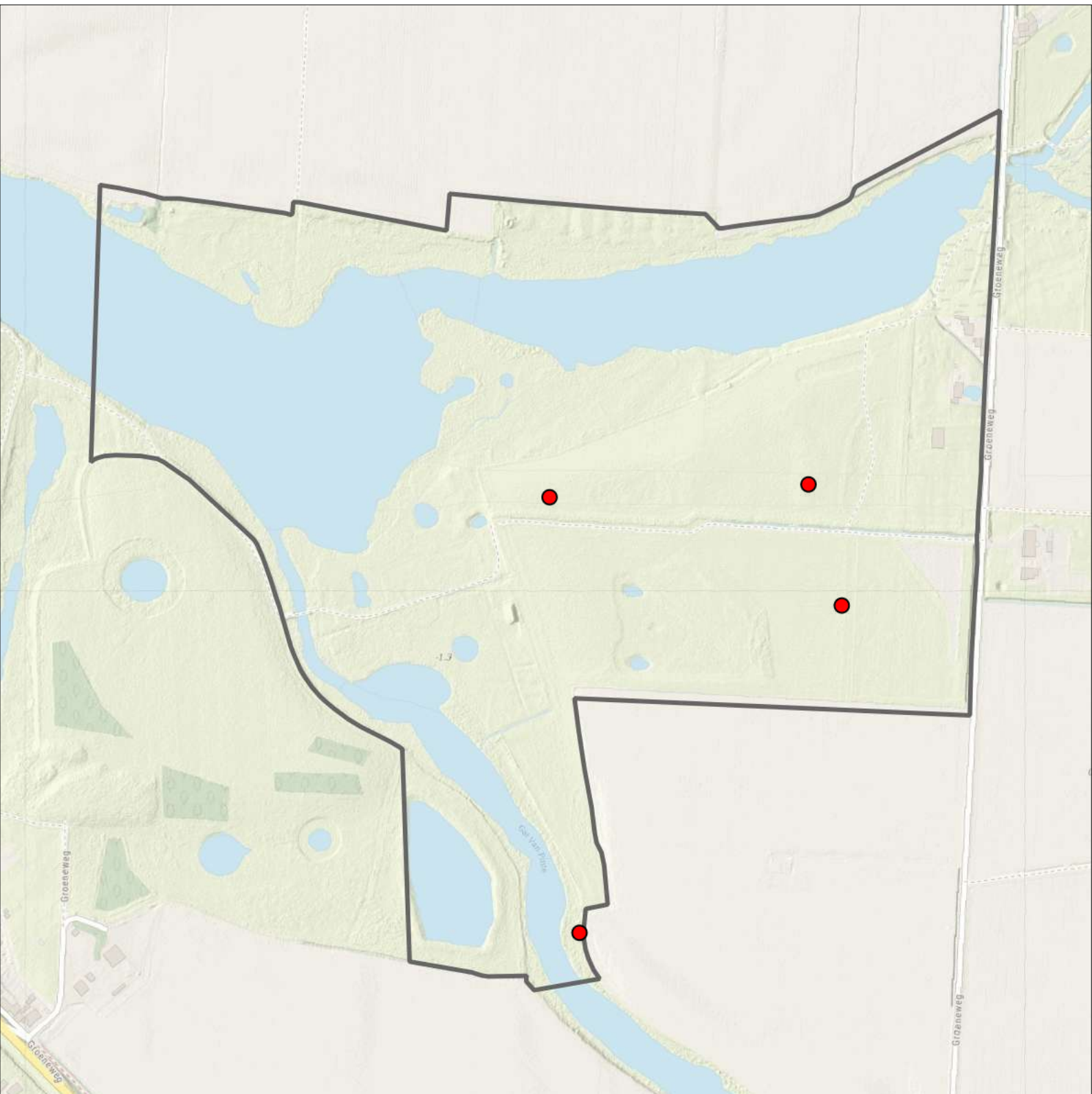

Fazant 4 territoria



Legenda:

-  Telgebied
-  Geldig territorium

Periode:

2024

Telgebied:

5232 Gat van Pinte, Zaamslag

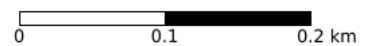

geldige waarnemingen				normbezoeken			minimaal binnen		fusie-afstand		
adult	paar	territorial	nest	migrant	1	2	3	seizoen		datumg.	
man	X	X	X					2	1	25-1 t/m 25-6	300

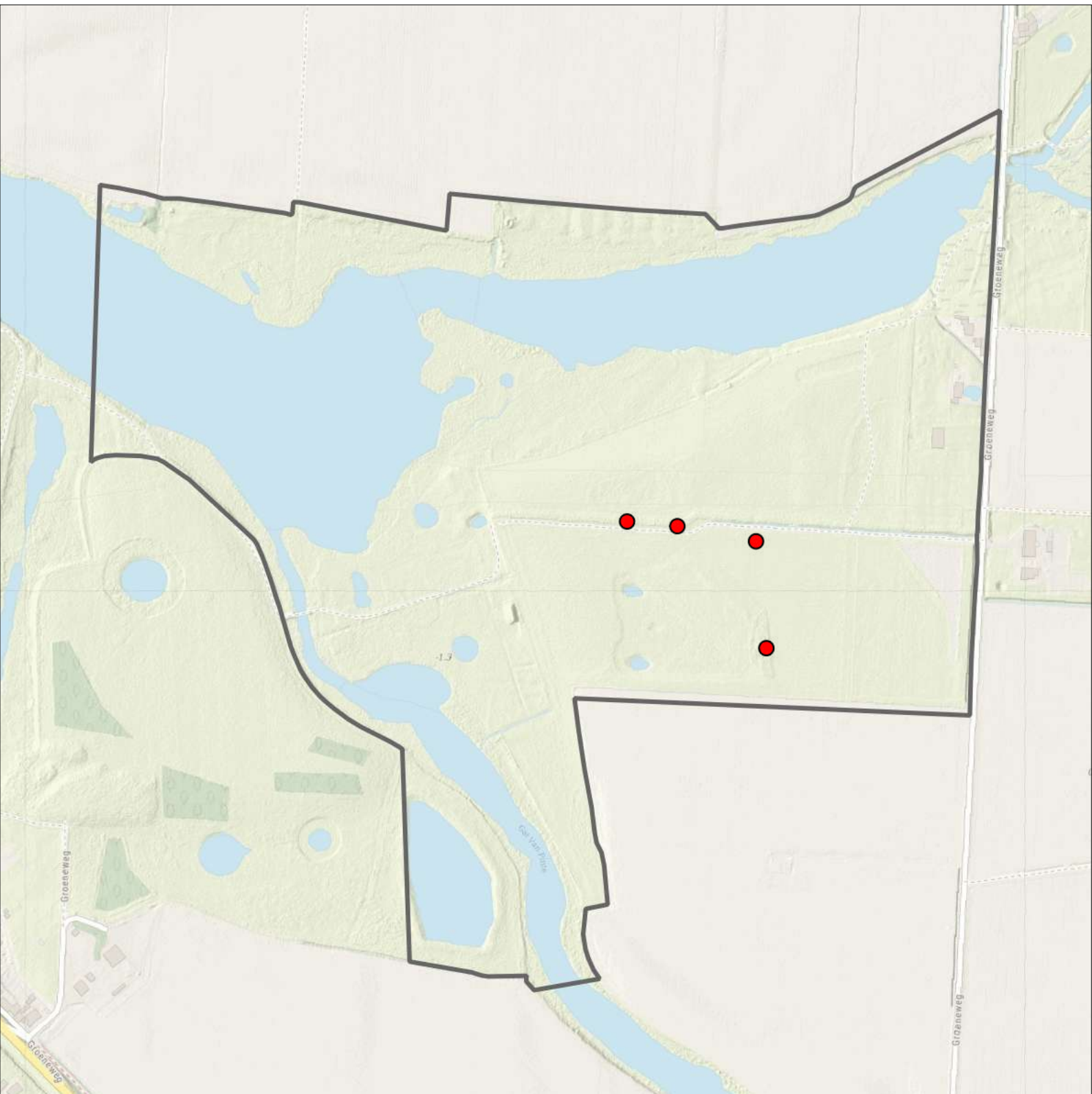

Fitis 4 territoria



Legenda:

-  Telgebied
-  Geldig territorium

Periode:
2024

Telgebied:
5232 Gat van Pinte, Zaamslag

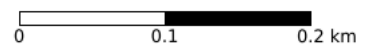

geldige waarnemingen				normbezoeken			minimaal binnen		fusie-afstand	
adult	paar	territorial	nest	migrant	1	2	3	datumgrens		
.	.	X	X	JA	1-6	7-10	11+	1	10-4 t/m 25-6	100

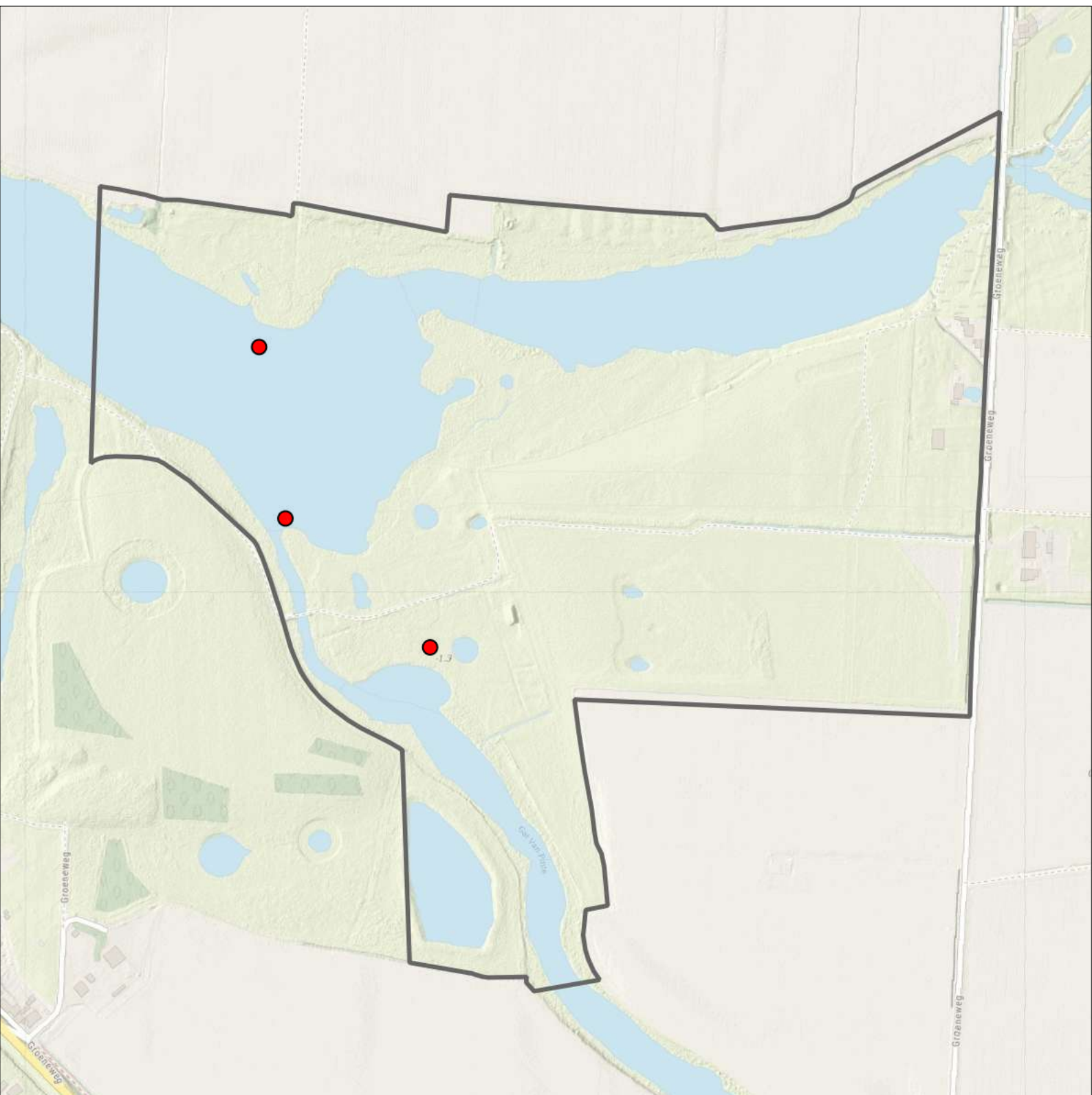

Fuut 3 territoria



Legenda:

-  Telgebied
-  Geldig territorium

Periode:

2024

Telgebied:

5232 Gat van Pinte, Zaamslag

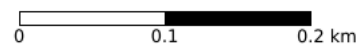

geldige waarnemingen				normbezoeken			minimaal binnen		fusie-afstand		
adult	paar	territorial	nest	migrant	1	2	3	seizoen		datumg.	
.	X	X	X					2	1	10-4 t/m 10-6	750

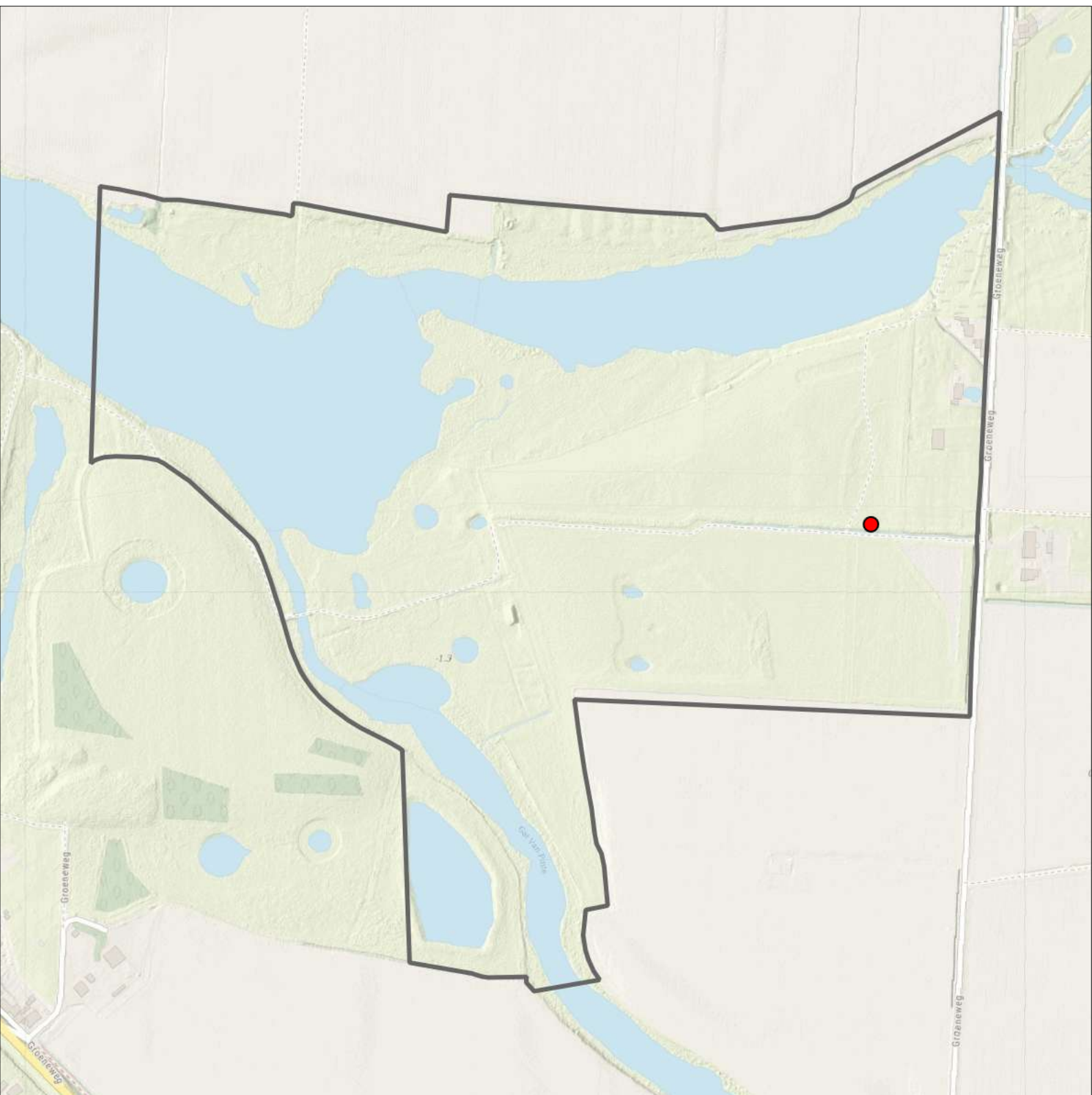

Gaai 1 territorium



Legenda:

-  Telgebied
-  Geldig territorium

Periode:

2024

Telgebied:

5232 Gat van Pinte, Zaamslag

geldige waarnemingen				normbezoeken			minimaal binnen		fusie-afstand		
adult	paar	territorial	nest	migrant	1	2	3	seizoen		datumg.	
X	X	X	X						2	25-3 t/m 5-7	500

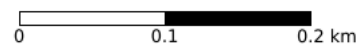

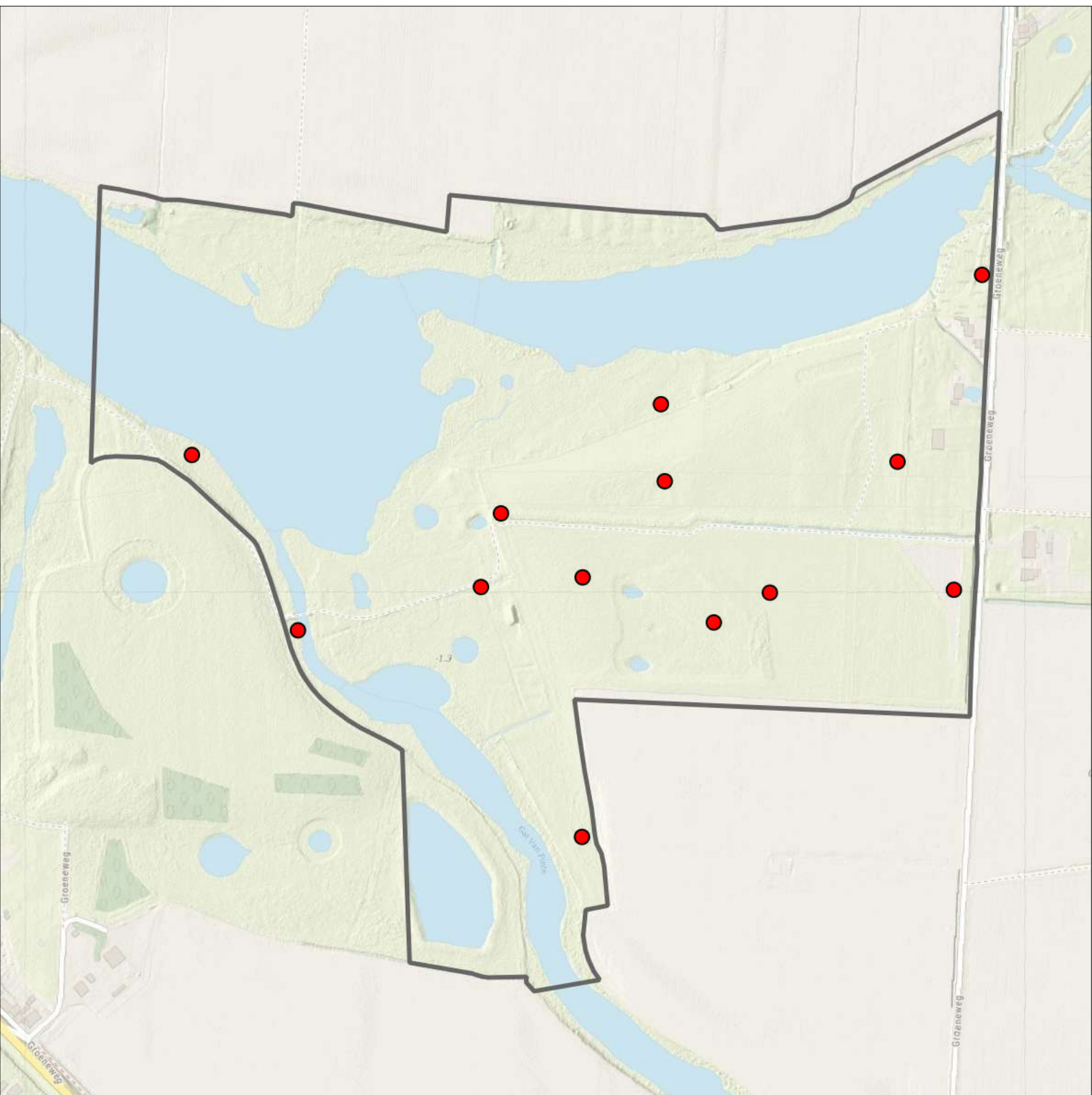

Sovon

Grasmus 13 territoria



Legenda:

-  Telgebied
-  Geldig territorium

Periode:

2024

Telgebied:

5232 Gat van Pinte, Zaamslag

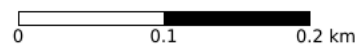

geldige waarnemingen				normbezoeken			minimaal binnen		fusie-afstand		
adult	paar	territorial	nest	migrant	1	2	3	seizoen		datumg.	
.	.	X	X	JA	1-6	7-10	11+		1	20-4 t/m 5-7	200

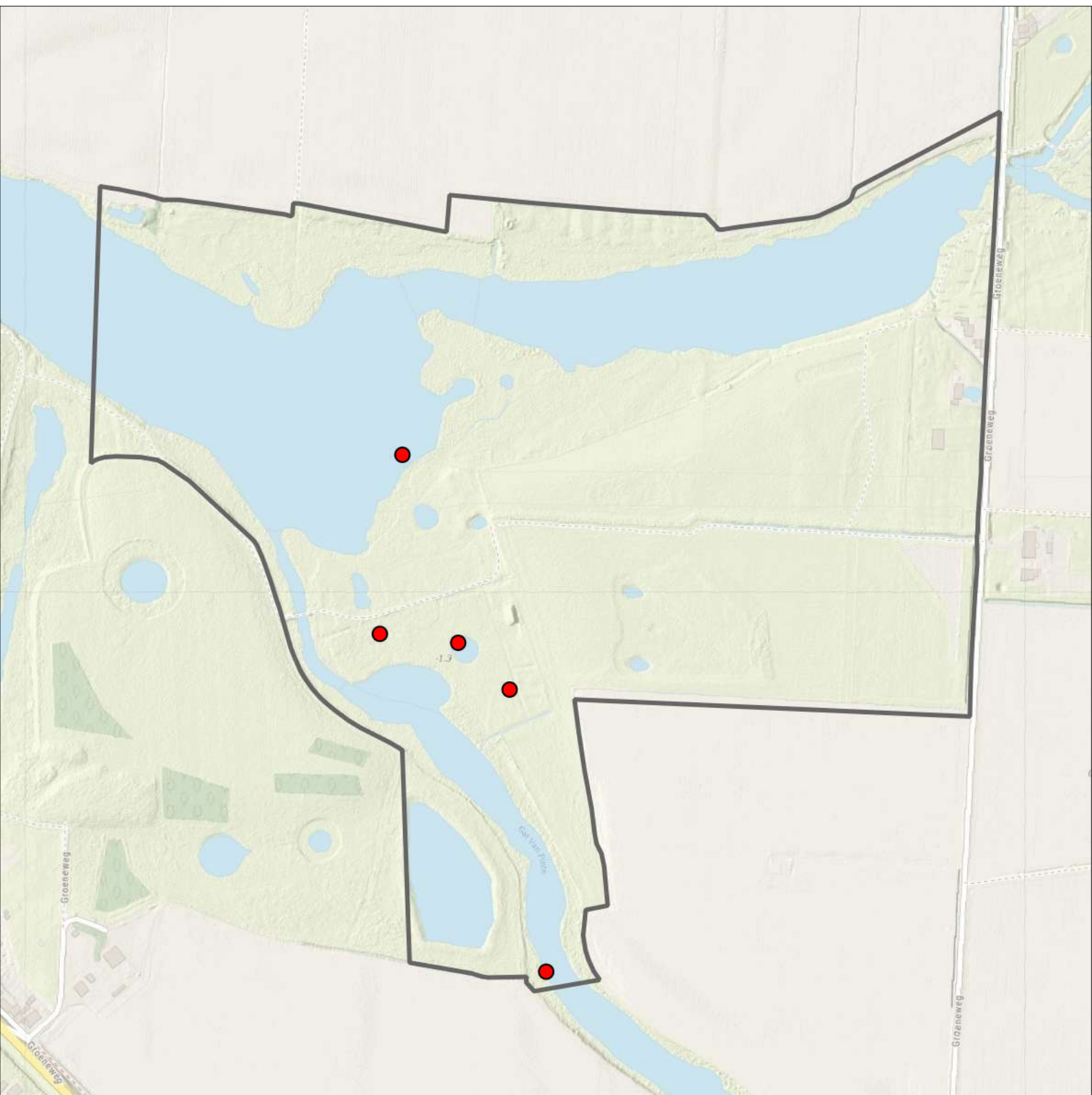

Grauwe Gans 5 territoria



Legenda:

-  Telgebied
-  Geldig territorium

Periode:

2024

Telgebied:

5232 Gat van Pinte, Zaamslag

geldige waarnemingen				normbezoeken			minimaal binnen		fusie-afstand		
adult	paar	territorial	nest	migrant	1	2	3	seizoen		datumg.	
.	X	X	X						1	25-2 t/m 15-4	500

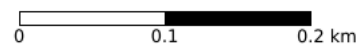



Sovon

Groene Specht 1 territorium



Legenda:

-  Telgebied
-  Geldig territorium

Periode:

2024

Telgebied:

5232 Gat van Pinte, Zaamslag

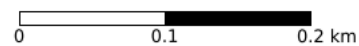

geldige waarnemingen				normbezoeken			minimaal binnen		fusie-afstand	
adult	paar	territorial	nest	migrant	1	2	3	datumgrens		
X	X	X	X		1-12	13+		1	25-2 t/m 31-5	1000

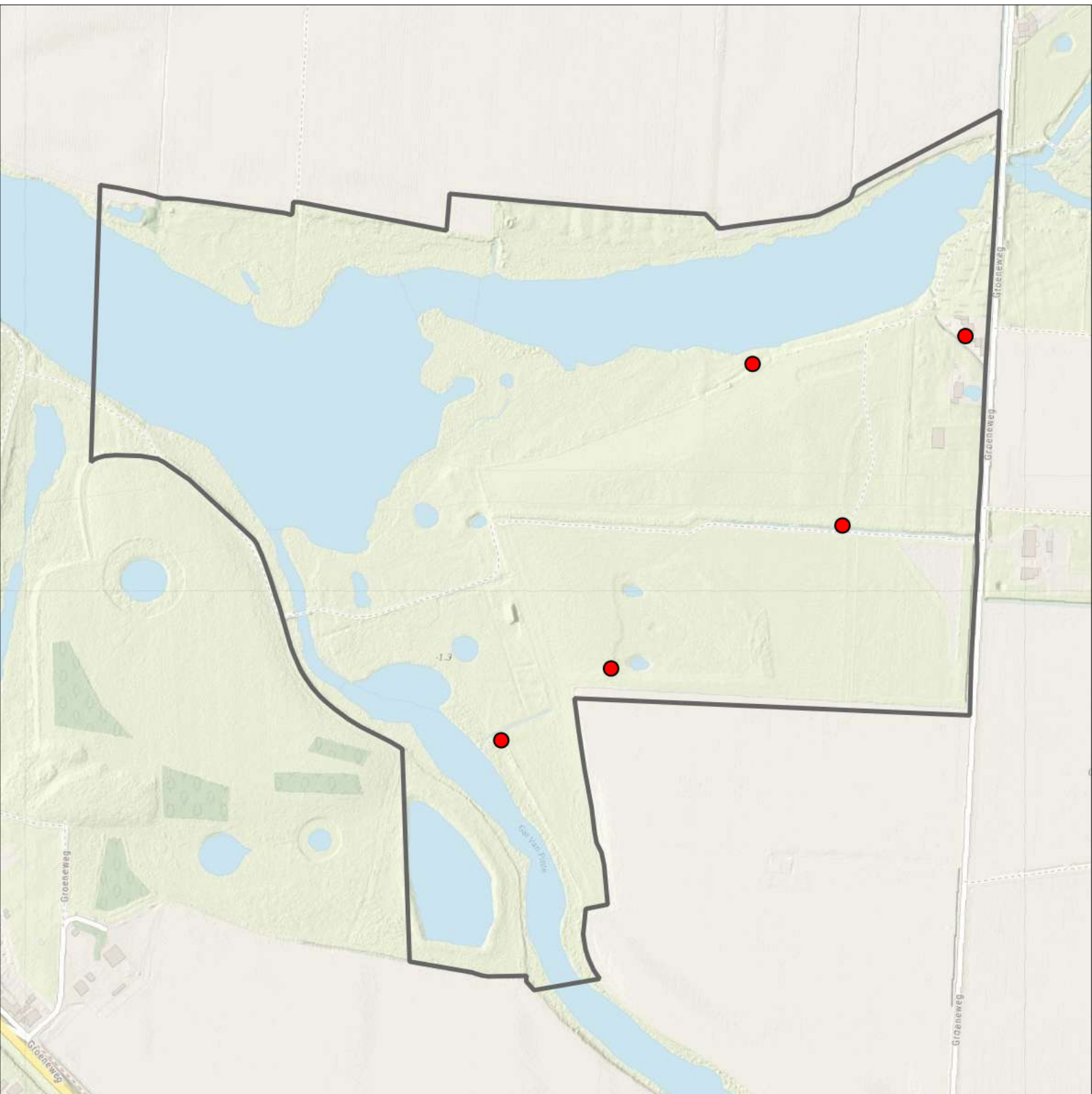

Groenling 5 territoria



Legenda:

-  Telgebied
-  Geldig territorium

Periode:

2024

Telgebied:

5232 Gat van Pinte, Zaamslag

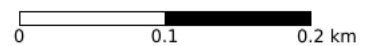

geldige waarnemingen				normbezoeken			minimaal binnen		fusie-afstand		
adult	paar	territorial	nest	migrant	1	2	3	seizoen		datumg.	
.	X	X	X						1	10-4 t/m 15-6	300

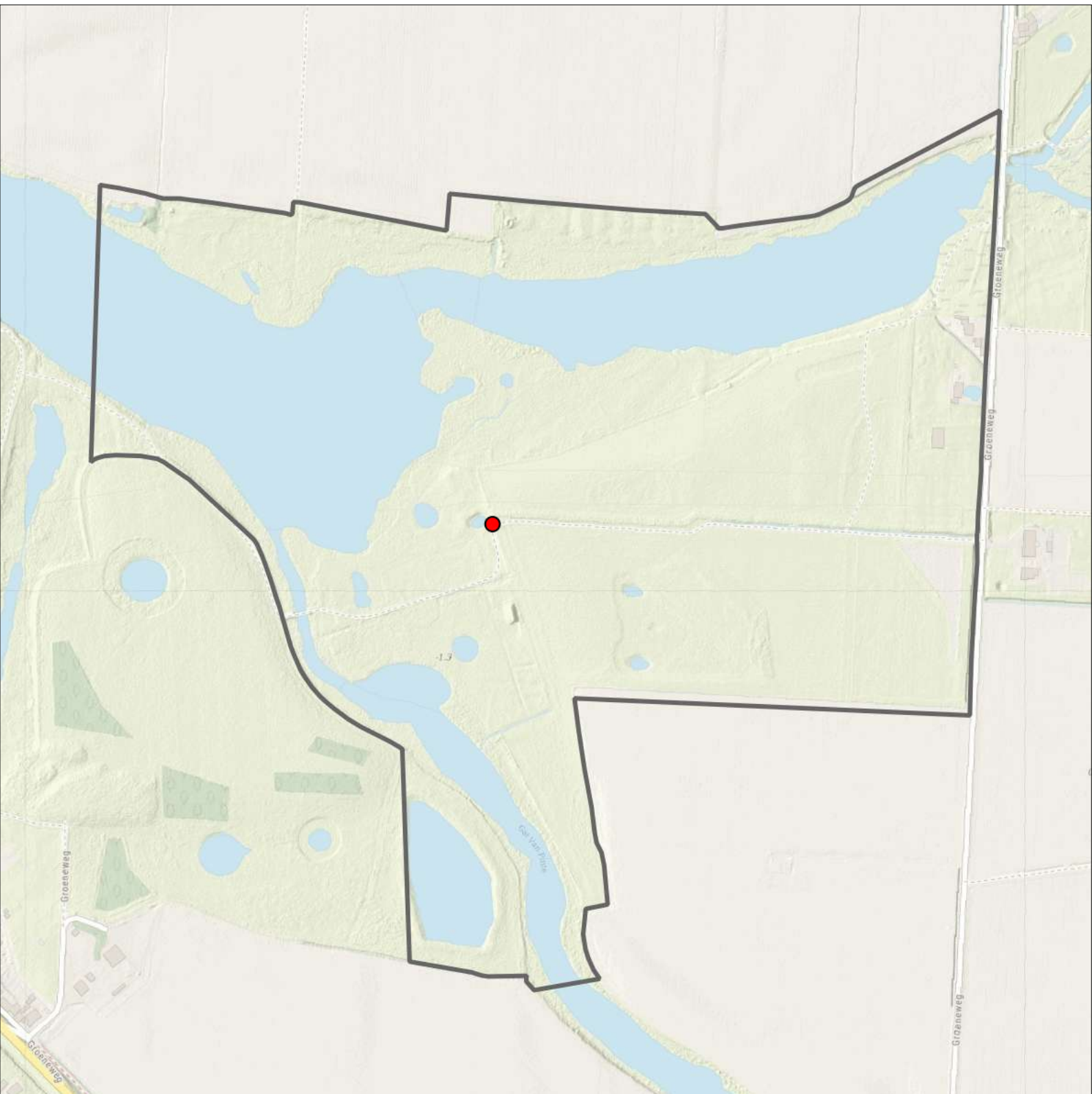

Grote Bonte Specht 1 territorium



Legenda:

-  Telgebied
-  Geldig territorium

Periode:

2024

Telgebied:

5232 Gat van Pinte, Zaamslag

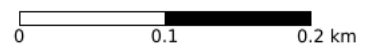

geldige waarnemingen				normbezoeken			minimaal binnen		datumgrens	fusieafstand	
adult	paar	territorial	nest	migrant	1	2	3	seizoen			datumg.
.	X	X	X		1-12	13+			1	25-2 t/m 25-6	500

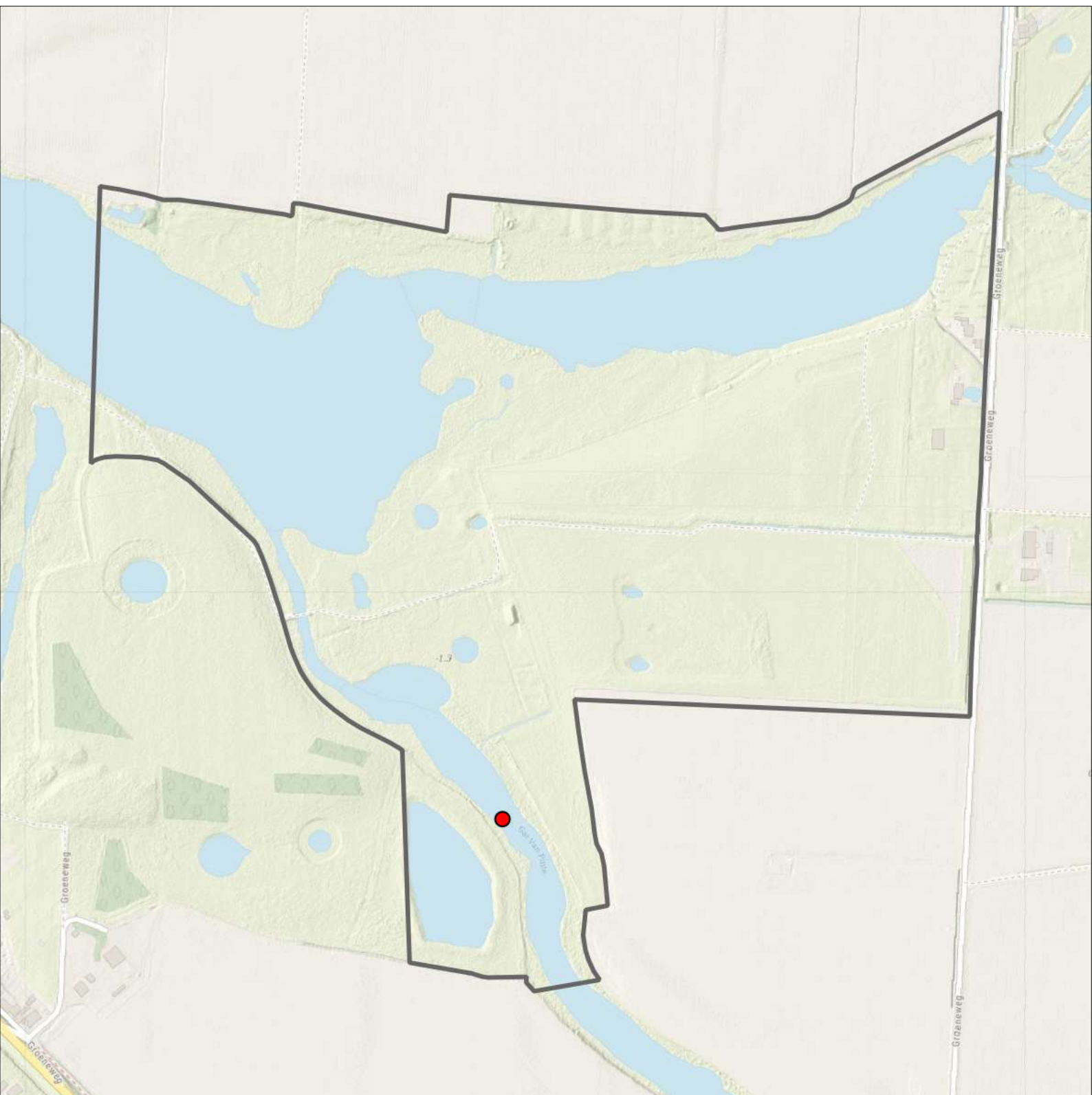

Grote Canadese Gans 1 territorium



Legenda:

-  Telgebied
-  Geldig territorium

Periode:

2024

Telgebied:

5232 Gat van Pinte, Zaamslag

geldige waarnemingen				normbezoeken			minimaal binnen		datumgrens	fusieafstand	
adult	paar	territorial	nest	migrant	1	2	3	seizoen			datumg.
.	X	X	X					2	1	25-3 t/m 25-6	1000

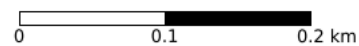

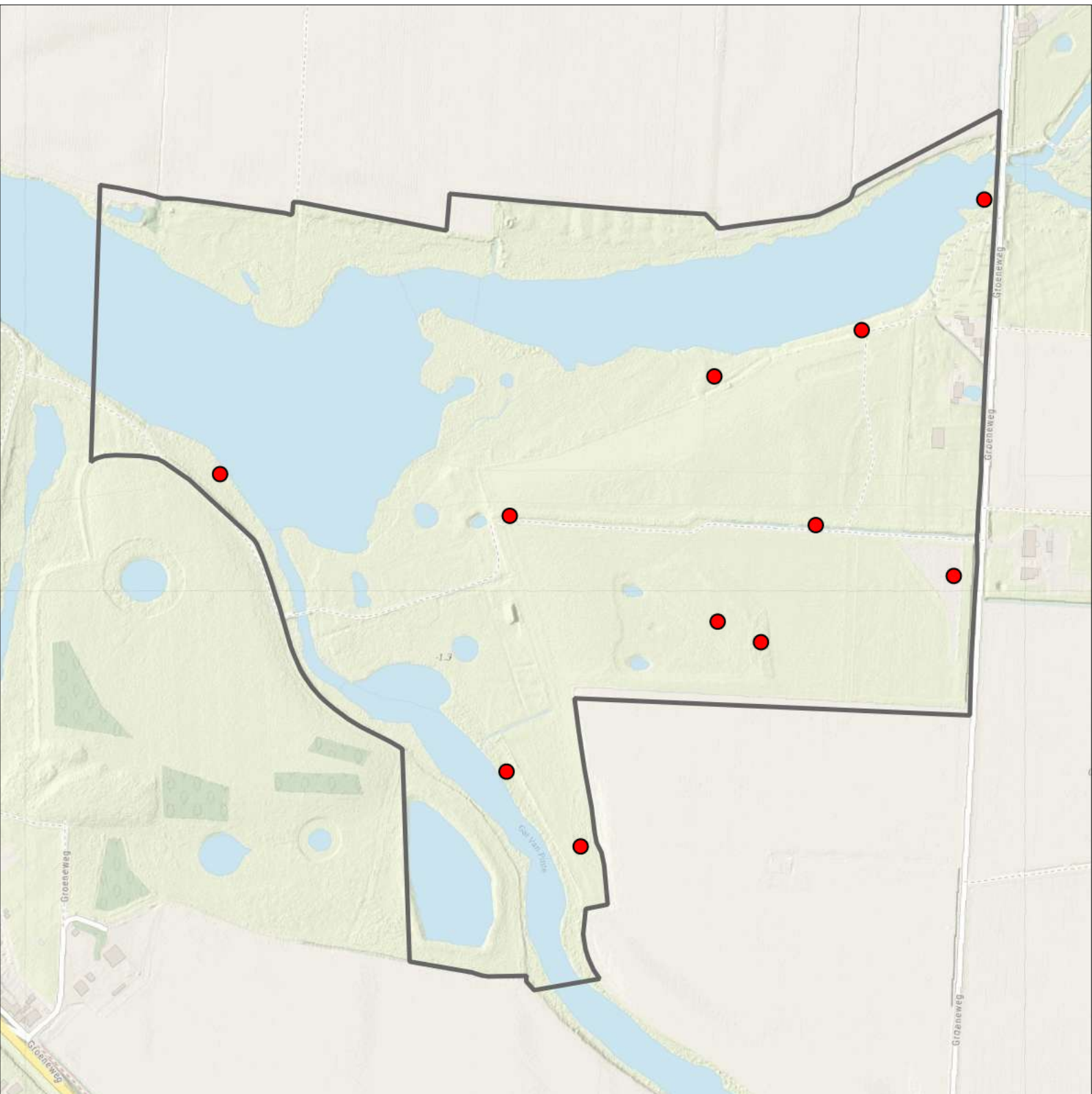

Sovon

Heggenmus11 territoria



Legenda:

-  Telgebied
-  Geldig territorium

Periode:

2024

Telgebied:

5232 Gat van Pinte, Zaamslag

geldige waarnemingen				normbezoeken			minimaal binnen		fusie-afstand		
adult	paar	territorial	nest	migrant	1	2	3	seizoen		datumg.	datumgrens
.	.	X	X		1-12	13+			1	5-3 t/m 5-7	200

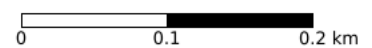

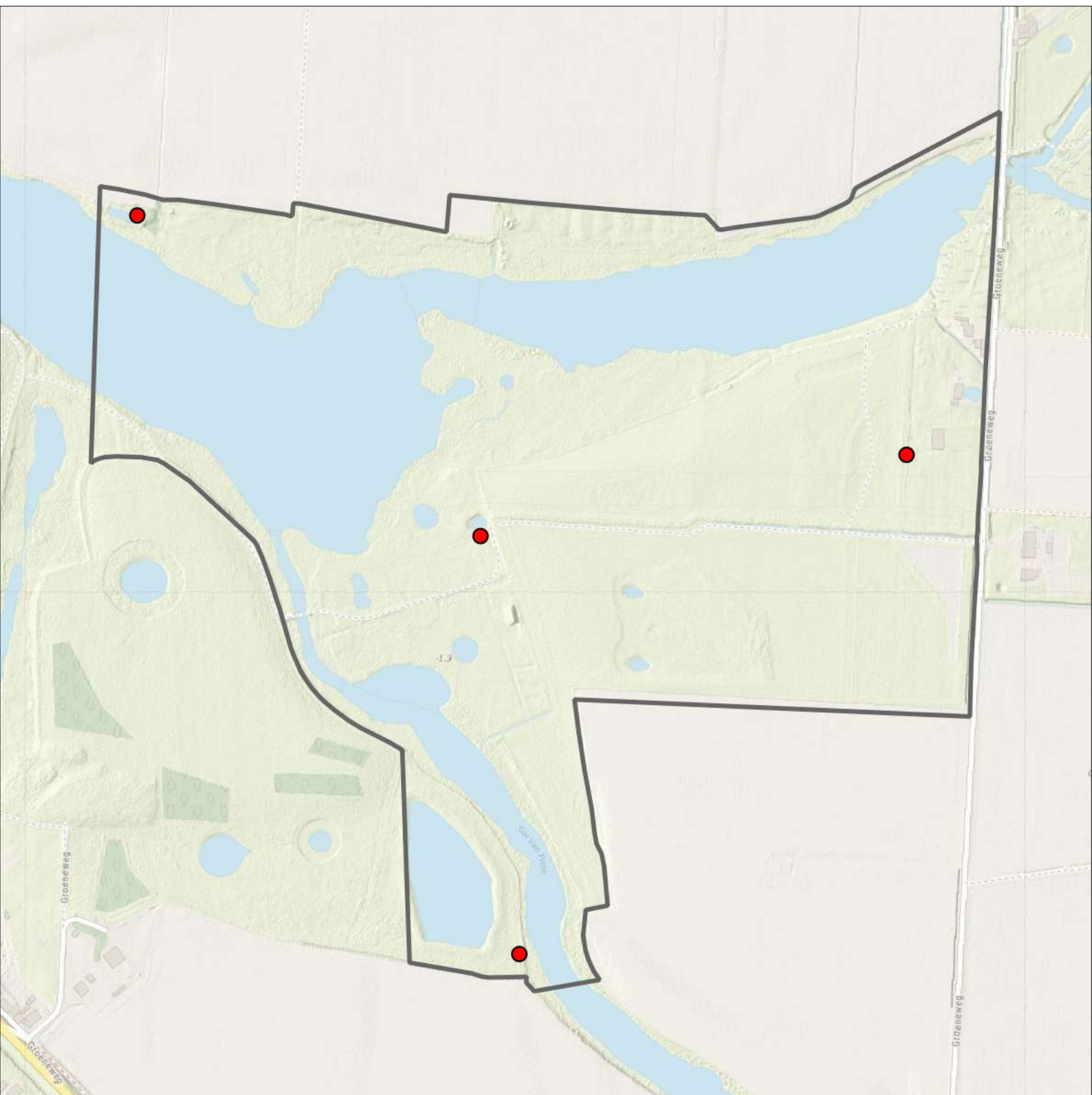

Sovon

Holenduif 4 territoria



Legenda:

-  Telgebied
-  Geldig territorium

Periode:

2024

Telgebied:

5232 Gat van Pinte, Zaamslag

geldige waarnemingen				normbezoeken			minimaal binnen		fusie-afstand		
adult	paar	territorial	nest	migrant	1	2	3	seizoen		datumg.	
.	X	X	X						1	25-2 t/m 25-7	300

0 0.1 0.2 km



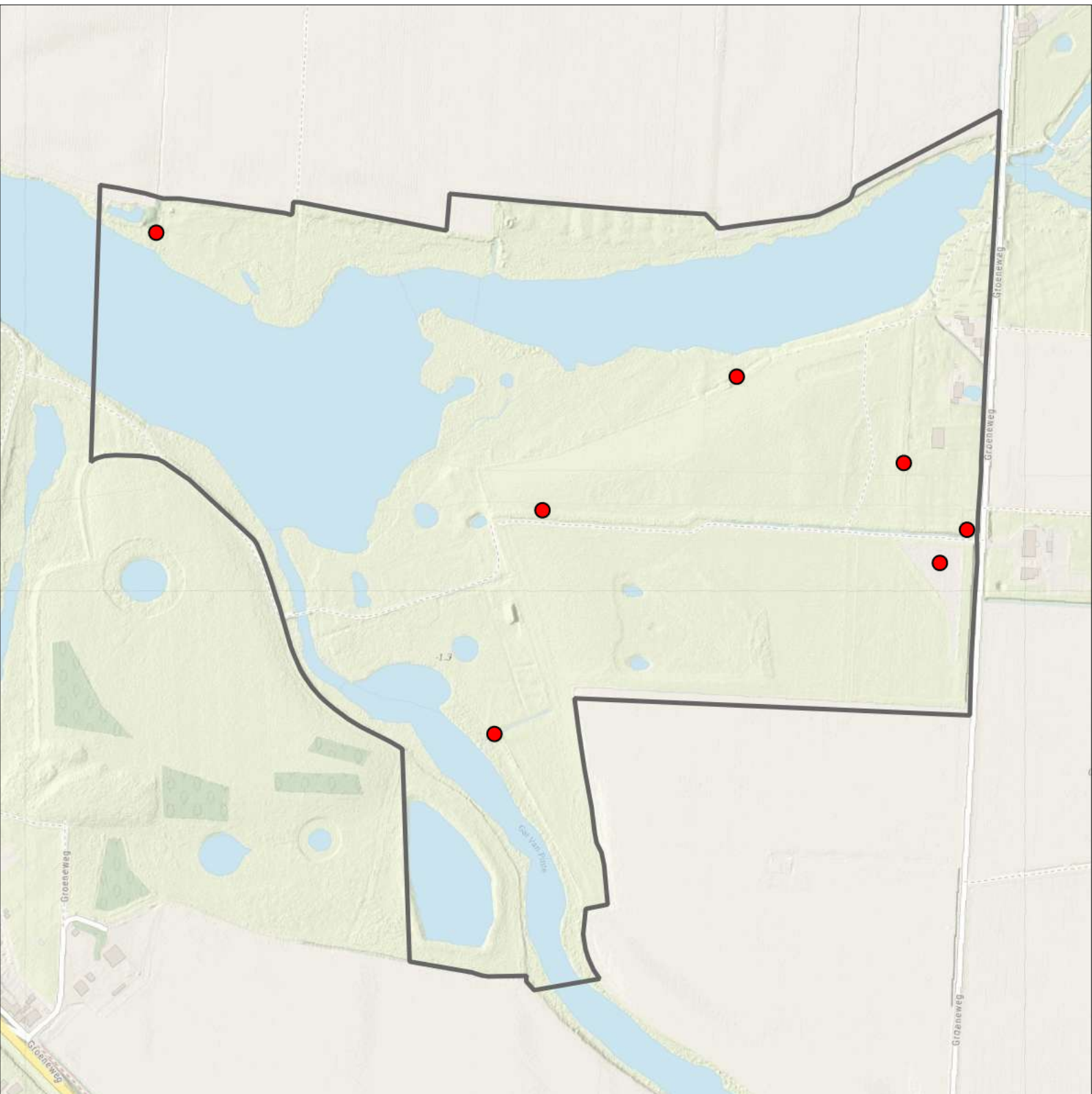

Sovon

Houtduif 7 territoria



Legenda:

-  Telgebied
-  Geldig territorium

Periode:

2024

Telgebied:

5232 Gat van Pinte, Zaamslag

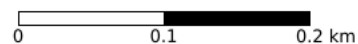

geldige waarnemingen				normbezoeken			minimaal binnen		fusie-afstand		
adult	paar	territorial	nest	migrant	1	2	3	seizoen		datumg.	
.	X	X	X		1-12	13+			1	15-4 t/m 25-7	300

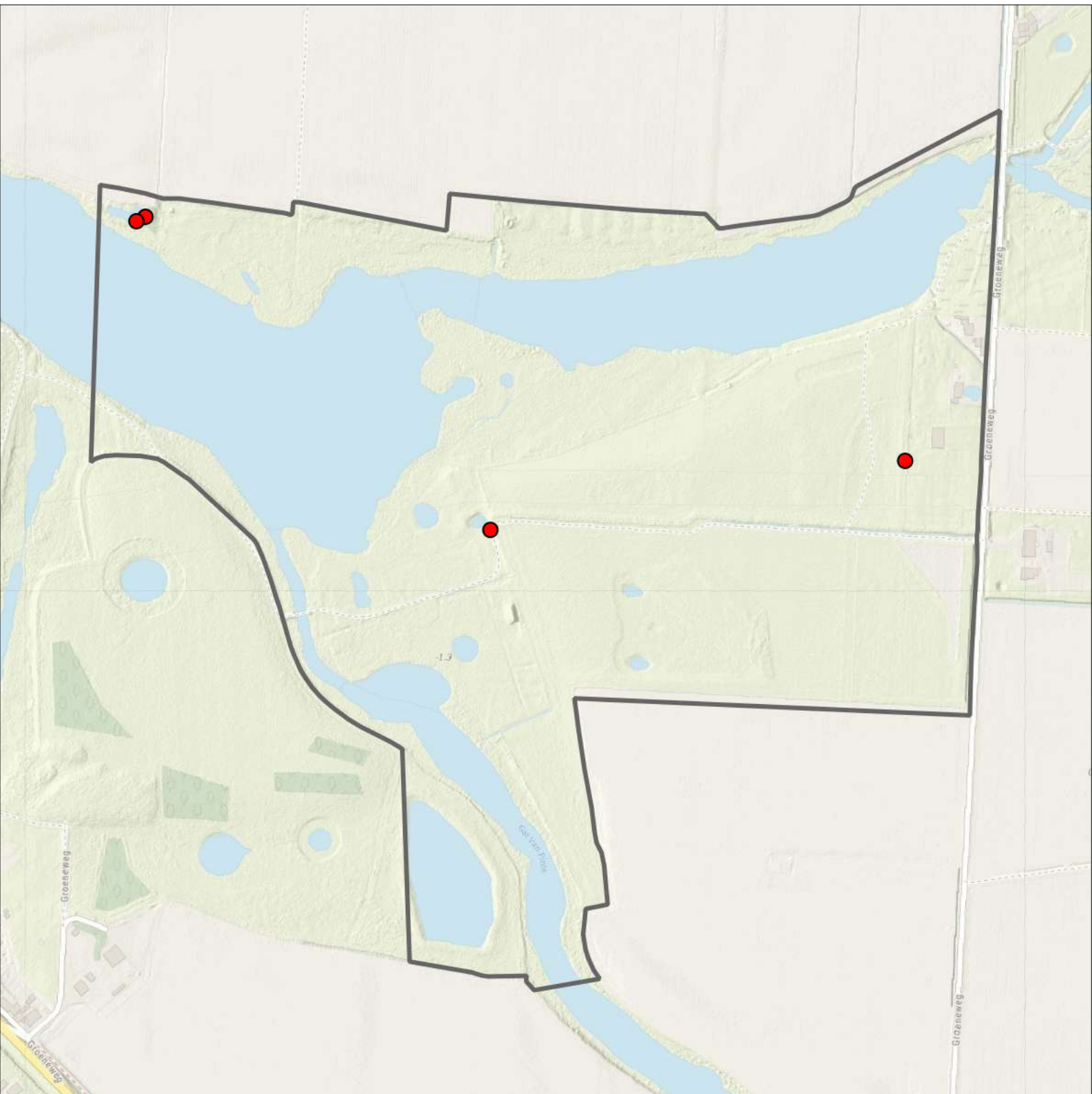

Kauw 4 territoria



Legenda:

-  Telgebied
-  Geldig territorium

Periode:

2024

Telgebied:

5232 Gat van Pinte, Zaamslag

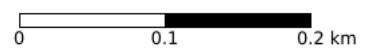

geldige waarnemingen				normbezoeken			minimaal binnen		fusie-afstand		
adult	paar	territorial	nest	migrant	1	2	3	seizoen		datumg.	
.	X	X	X						1	25-2 t/m 10-5	300

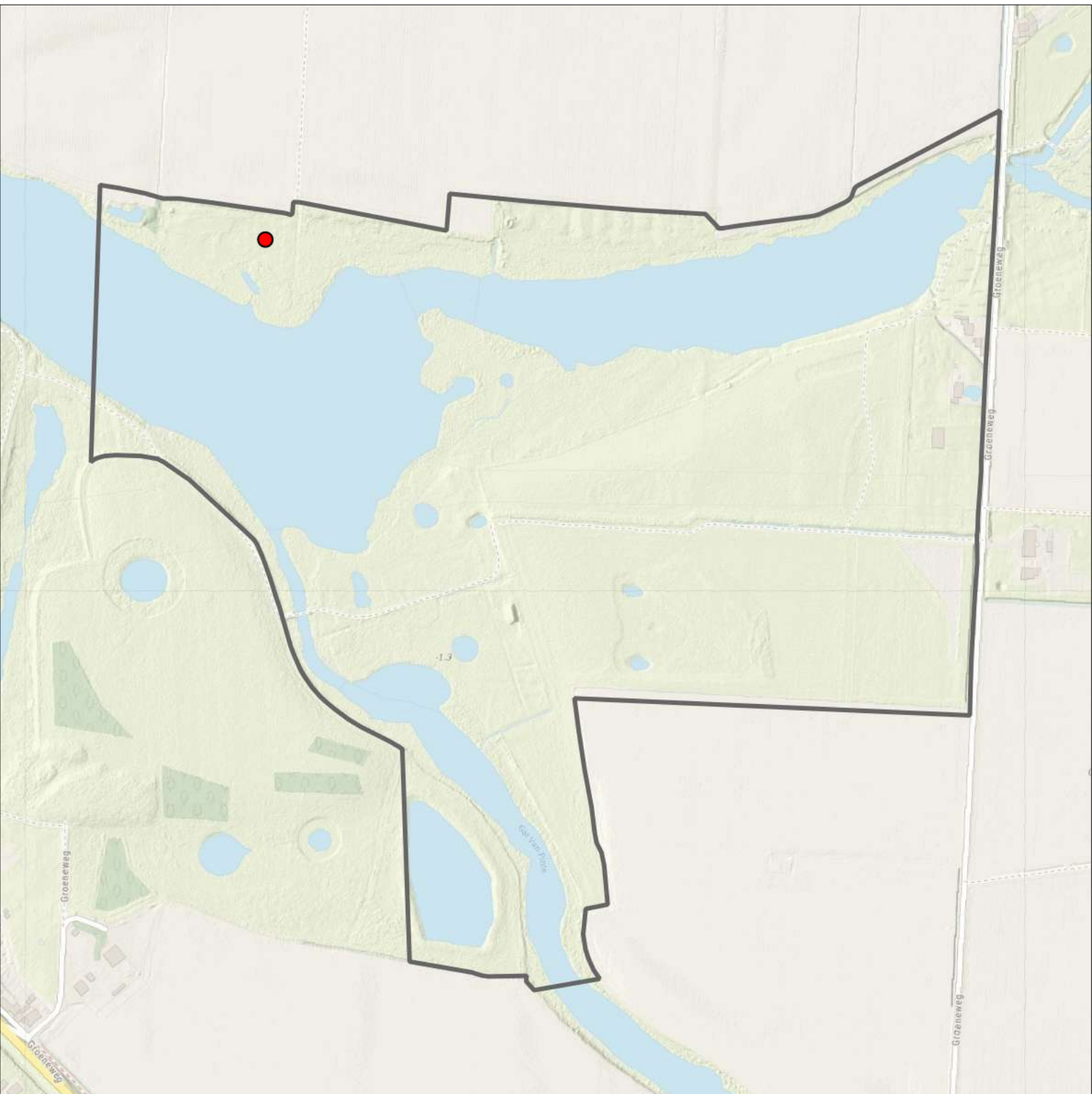

Kievit 1 territorium



Legenda:

-  Telgebied
-  Geldig territorium

Periode:

2024

Telgebied:

5232 Gat van Pinte, Zaamslag

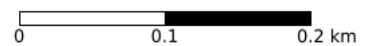

geldige waarnemingen				normbezoeken			minimaal binnen		fusie-afstand		
adult	paar	territorial	nest	migrant	1	2	3	seizoen		datumg.	
man	X	X	X					2	1	25-3 t/m 10-5	1000

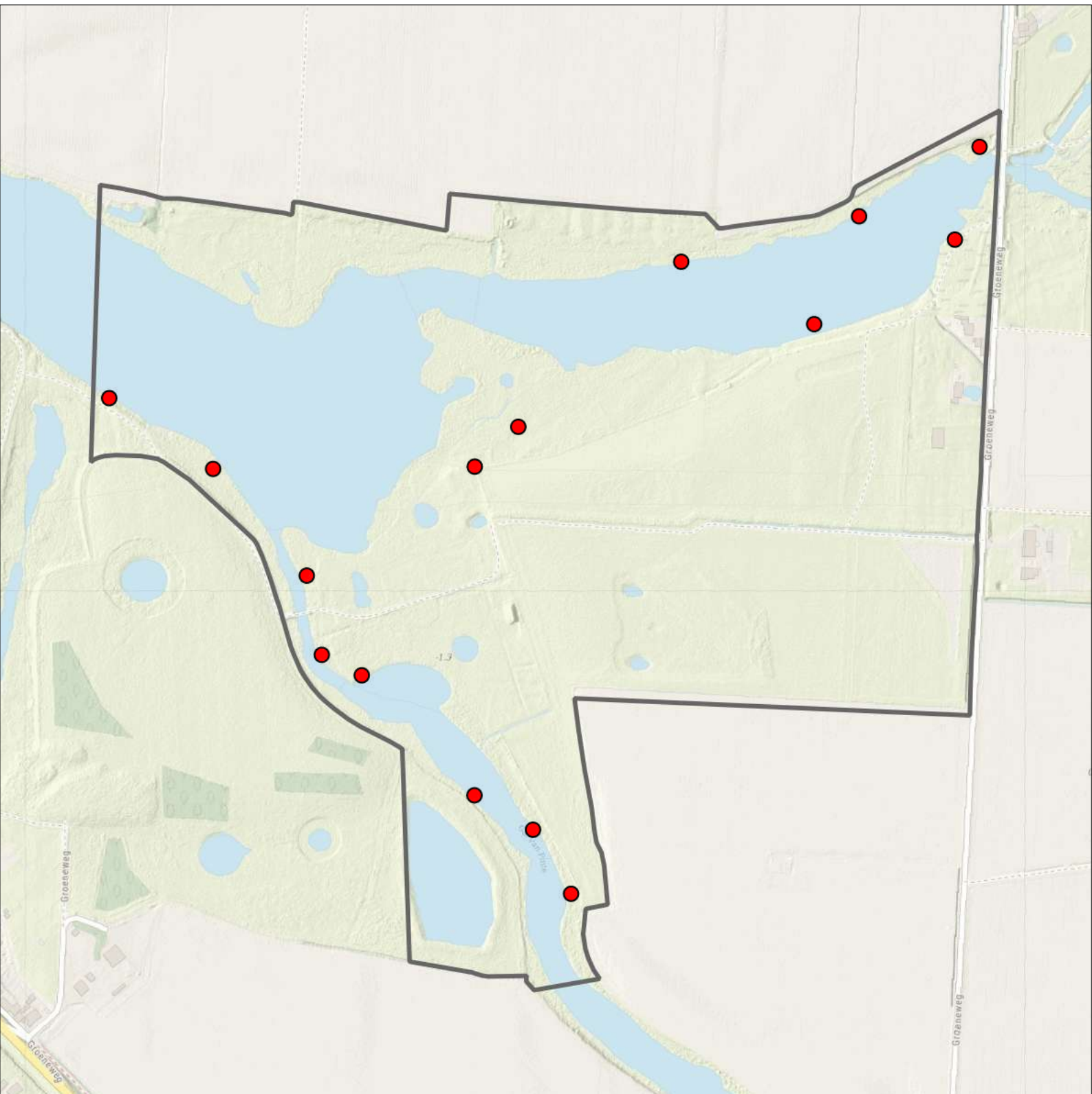

Kleine Karekiet 15 territoria



Legenda:

-  Telgebied
-  Geldig territorium

Periode:

2024

Telgebied:

5232 Gat van Pinte, Zaamslag

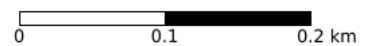

geldige waarnemingen				normbezoeken			minimaal binnen		datumgrens	fusieafstand	
adult	paar	territorial	nest	migrant	1	2	3	seizoen			datumg.
.	.	X	X	JA	1-9	10-13	14+		1	1-5 t/m 5-7	100

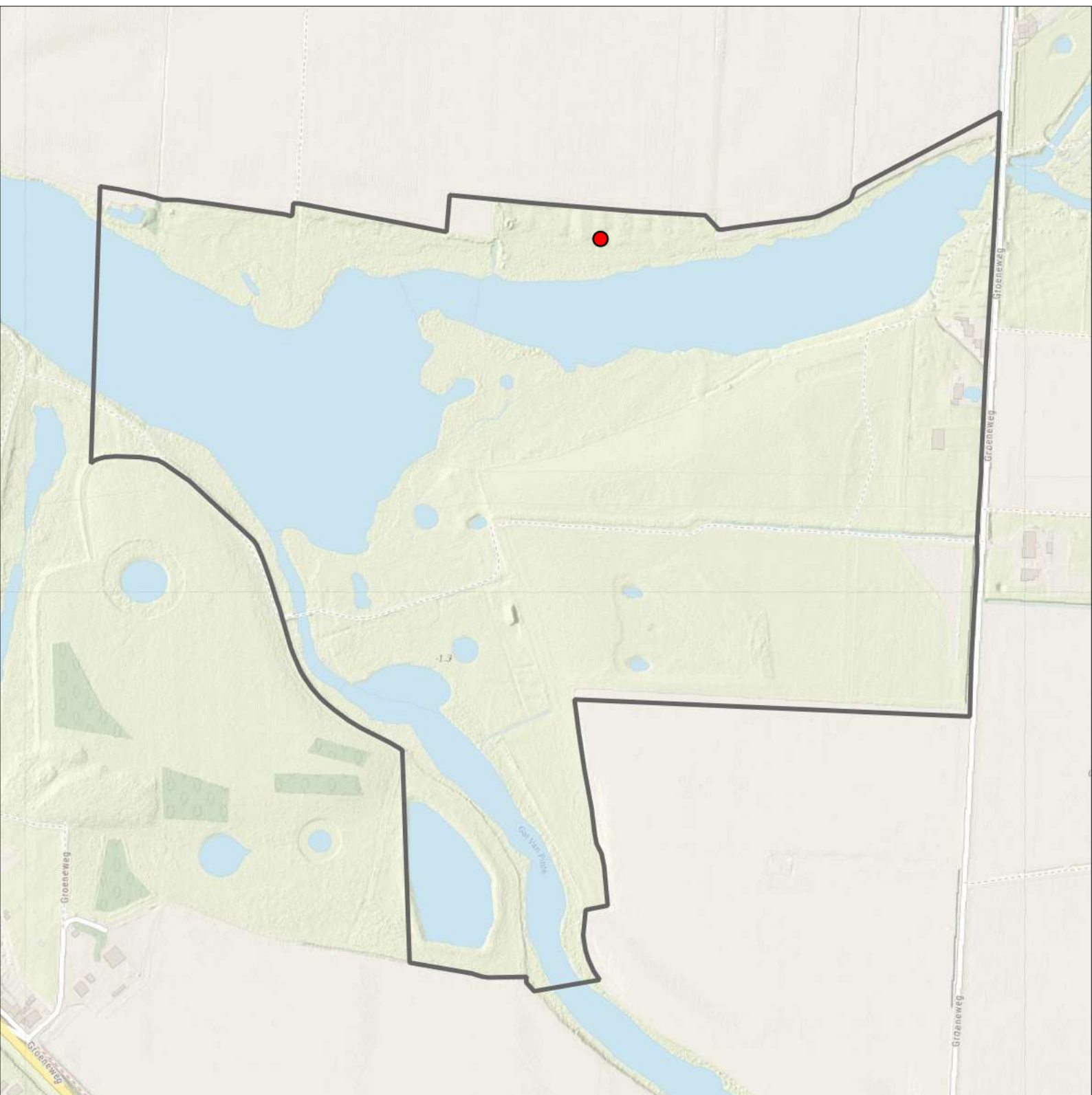

Kluut 1 territorium



Legenda:

-  Telgebied
-  Geldig territorium

Periode:

2024

Telgebied:

5232 Gat van Pinte, Zaamslag

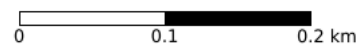

geldige waarnemingen				normbezoeken			minimaal binnen		fusie-afstand	
adult	paar	territorial	nest	migrant	1	2	3	seizoen		datumg.
.	X	.	X						1	1-5 t/m 5-6

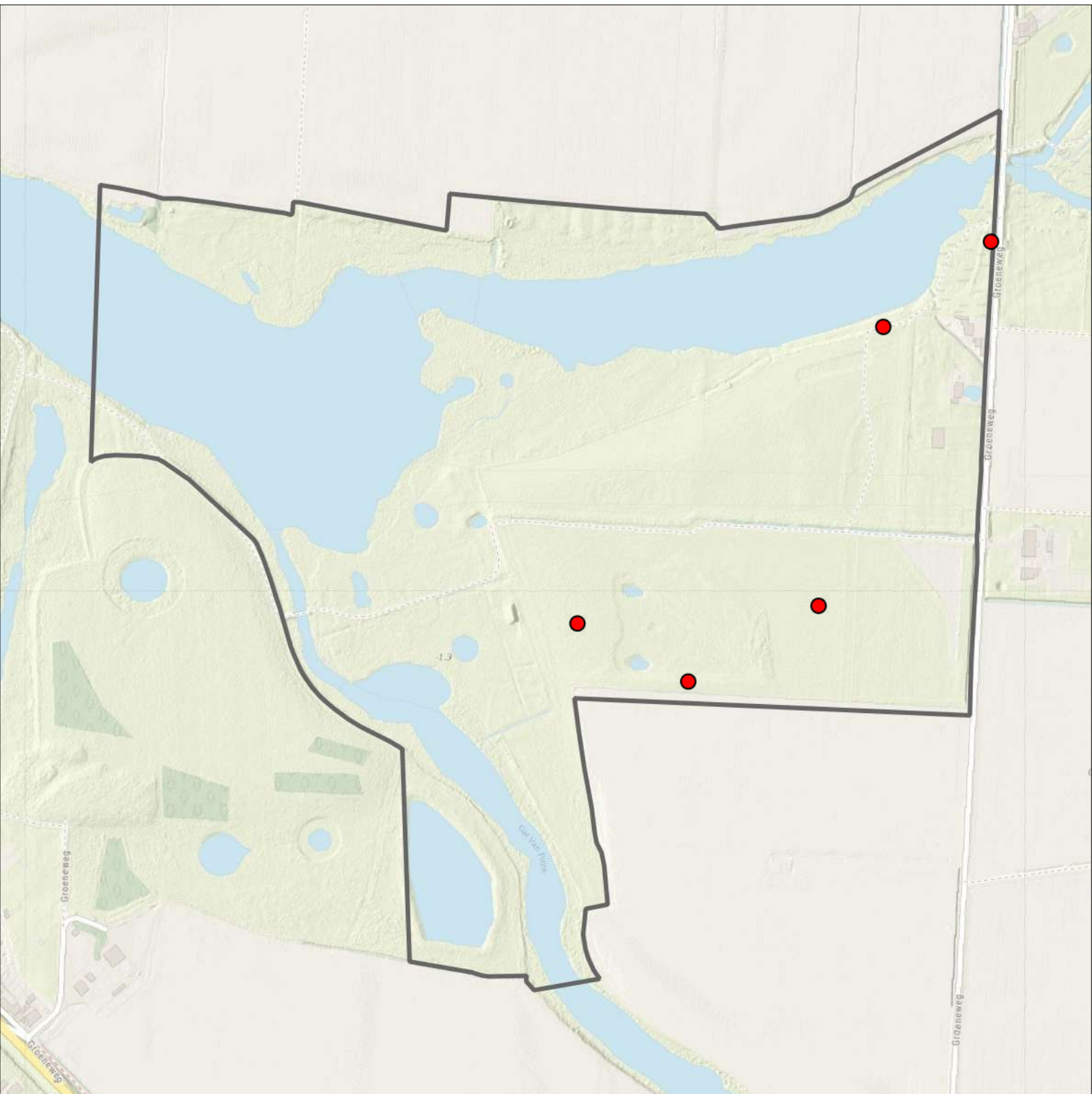

Kneu 5 territoria



Legenda:

-  Telgebied
-  Geldig territorium

Periode:

2024

Telgebied:

5232 Gat van Pinte, Zaamslag

geldige waarnemingen				normbezoeken			minimaal binnen		datumgrens	fusieafstand	
adult	paar	territorial	nest	migrant	1	2	3	seizoen			datumg.
.	X	X	X	JA	1-12	13+			1	20-4 t/m 15-7	500

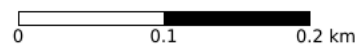

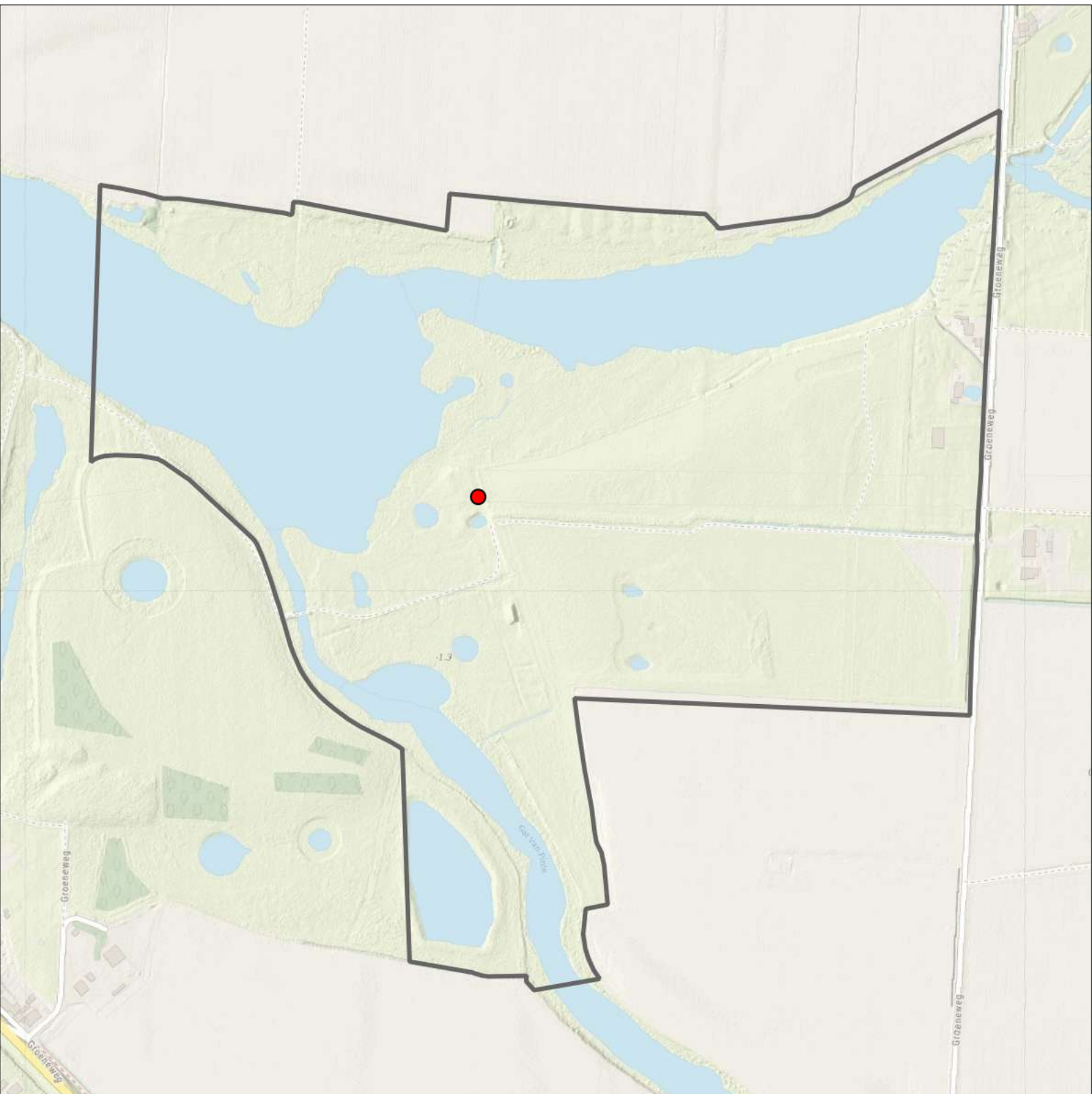

Sovon

Koekoek 1 territorium



Legenda:

-  Telgebied
-  Geldig territorium

Periode:

2024

Telgebied:

5232 Gat van Pinte, Zaamslag

geldige waarnemingen				normbezoeken			minimaal binnen		datumgrens	fusieafstand	
adult	paar	territorial	nest	migrant	1	2	3	seizoen			datumg.
.	.	X	X	JA	1-6	7-13	14+		1	5-5 t/m 20-6	1000

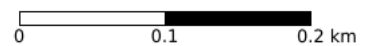

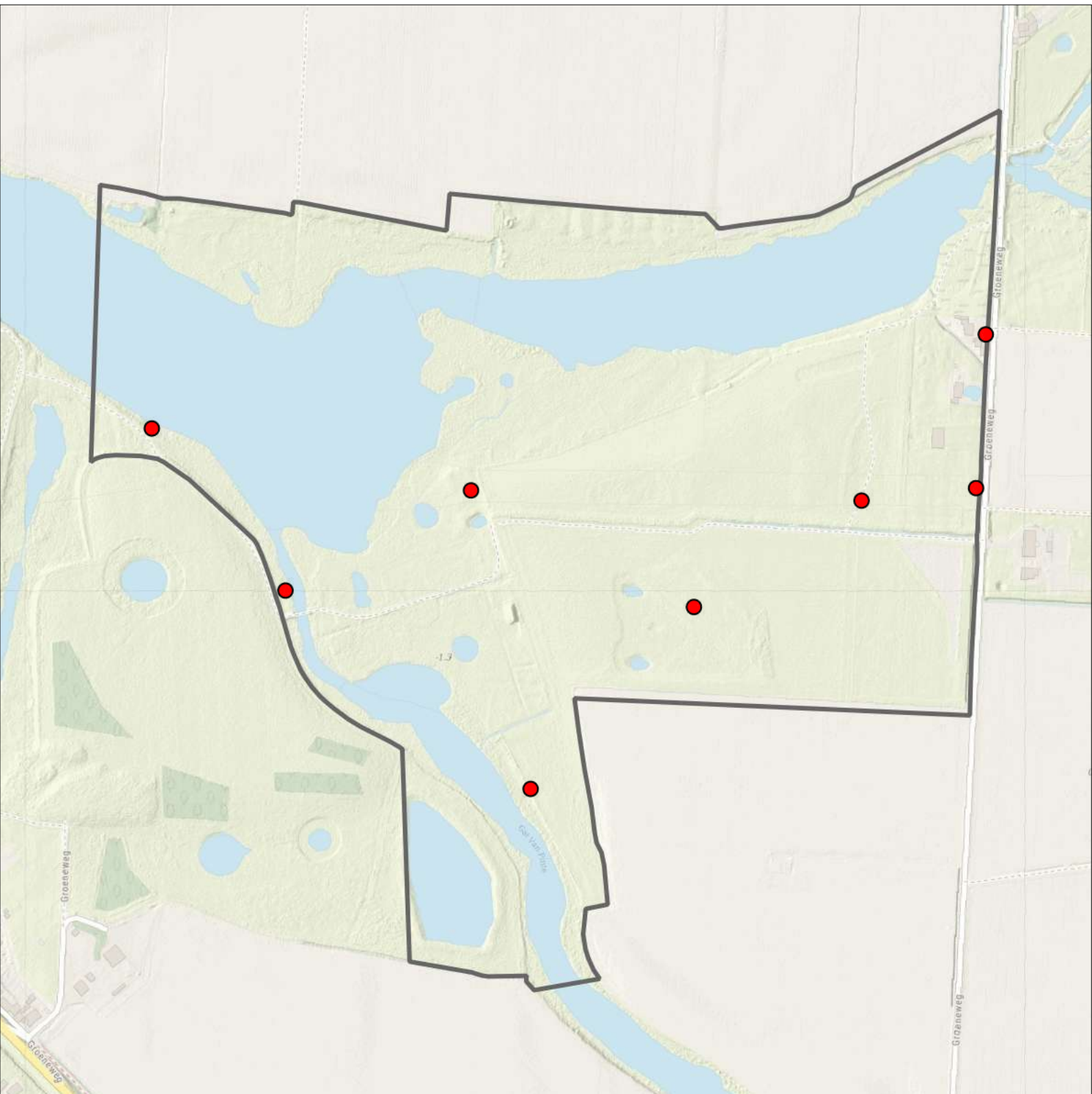

Sovon

Koolmees 8 territoria



Legenda:

-  Telgebied
-  Geldig territorium

Periode:

2024

Telgebied:

5232 Gat van Pinte, Zaamslag

geldige waarnemingen				normbezoeken			minimaal binnen		fusie-afstand	
adult	paar	territorial	nest	migrant	1	2	3	datumgrens		
.	X	X	X		1-9	10-13	14+	1	10-3 t/m 25-6	300

0 0.1 0.2 km



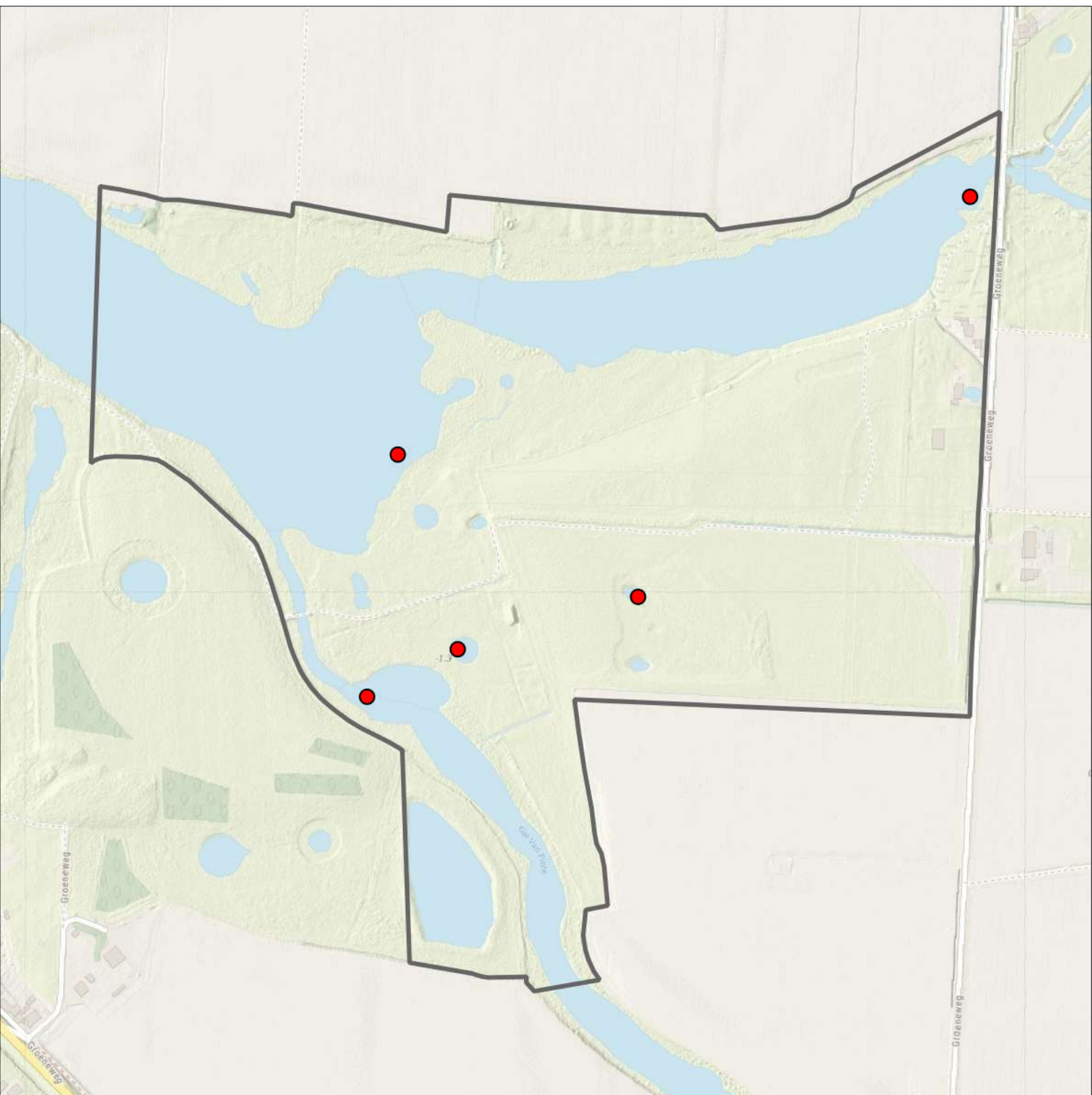

Sovon

Krakeend 5 territoria



Legenda:

-  Telgebied
-  Geldig territorium

Periode:

2024

Telgebied:

5232 Gat van Pinte, Zaamslag

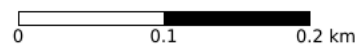

geldige waarnemingen				normbezoeken			minimaal binnen		fusie-afstand		
adult	paar	territorial	nest	migrant	1	2	3	seizoen		datumg.	datumgrens
.	.	X	X					2	1	15-4 t/m 10-6	1000
X	X	.	.						2	15-4 t/m 10-6	1000

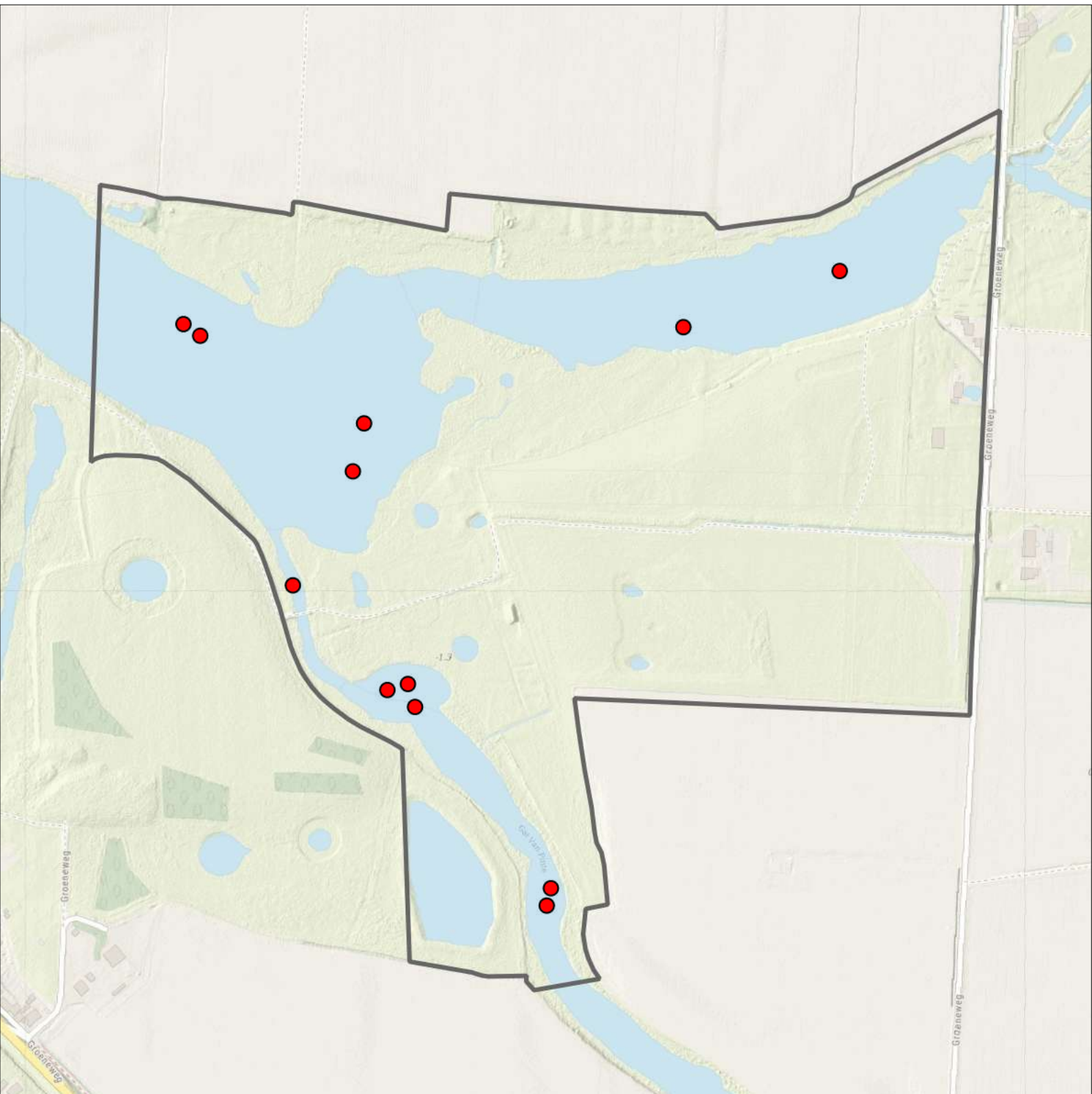

Kuifeend 12 territoria



Legenda:

-  Telgebied
-  Geldig territorium

Periode:

2024

Telgebied:

5232 Gat van Pinte, Zaamslag

geldige waarnemingen				normbezoeken			minimaal binnen		fusie-afstand		
adult	paar	territorial	nest	migrant	1	2	3	seizoen		datumg.	
man	X	X	X					2	1	10-5 t/m 30-6	750

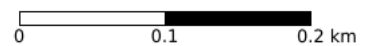

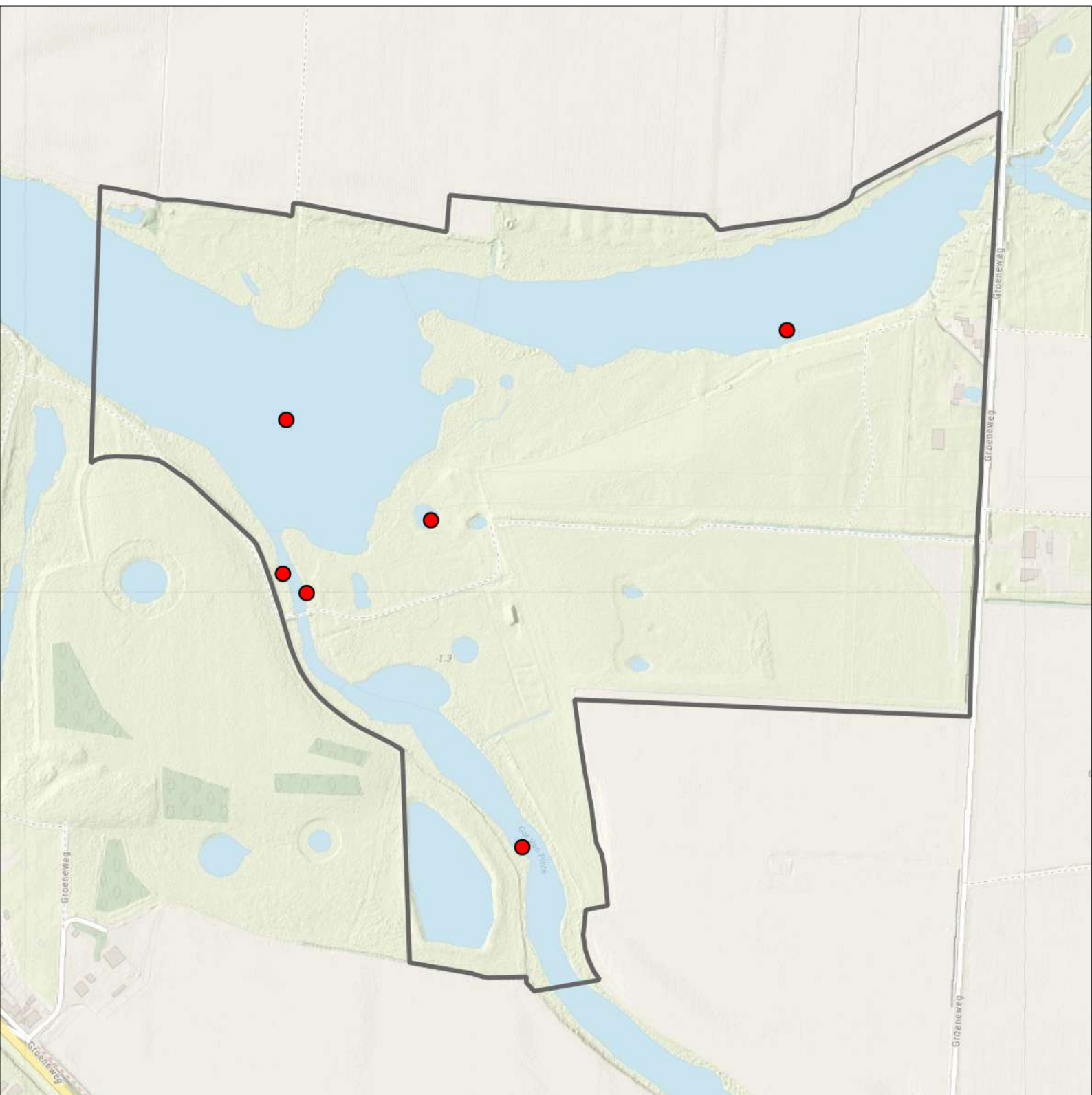

Sovon

Meerkoet 6 territoria



Legenda:

-  Telgebied
-  Geldig territorium

Periode:
2024

Telgebied:
5232 Gat van Pinte, Zaamslag

geldige waarnemingen				normbezoeken			minimaal binnen		fusie-afstand		
adult	paar	territorial	nest	migrant	1	2	3	seizoen		datumg.	
X	X	X	X					2	1	15-4 t/m 5-6	500



0 0.1 0.2 km

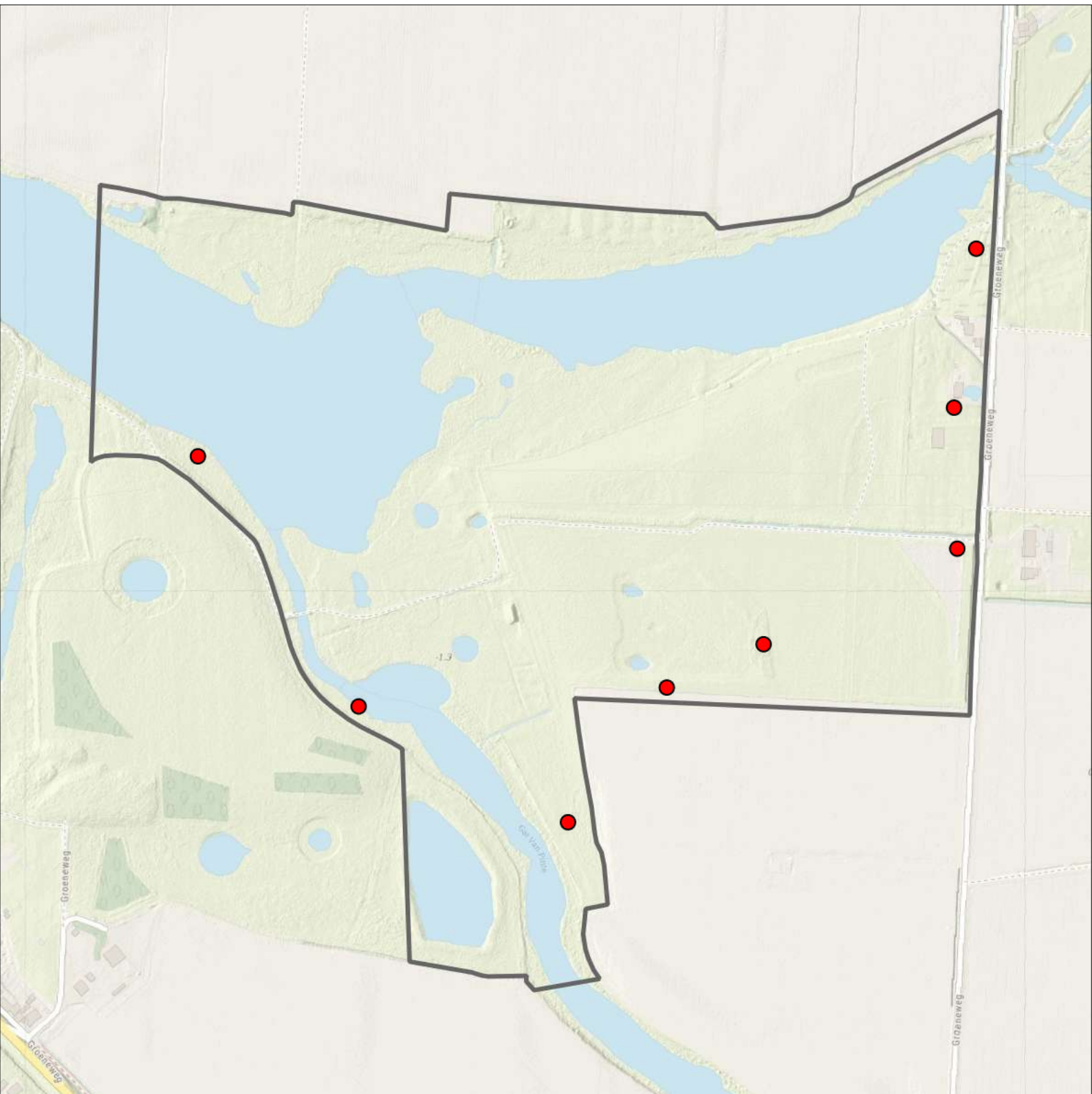

Merel 8 territoria



Legenda:

-  Telgebied
-  Geldig territorium

Periode:
2024

Telgebied:
5232 Gat van Pinte, Zaamslag

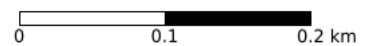

geldige waarnemingen				normbezoeken			minimaal binnen		fusie-afstand		
adult	paar	territorial	nest	migrant	1	2	3	seizoen		datumg.	
.	.	X	X		1-15	16+			1	5-3 t/m 10-7	200



Nijlgans 1 territorium



Legenda:

-  Telgebied
-  Geldig territorium

Periode:

2024

Telgebied:

5232 Gat van Pinte, Zaamslag

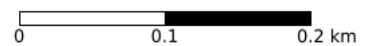

geldige waarnemingen				normbezoeken			minimaal binnen		fusie-afstand		
adult	paar	territorial	nest	migrant	1	2	3	seizoen		datumg.	
.	X	X	X					2	1	10-3 t/m 15-5	1000

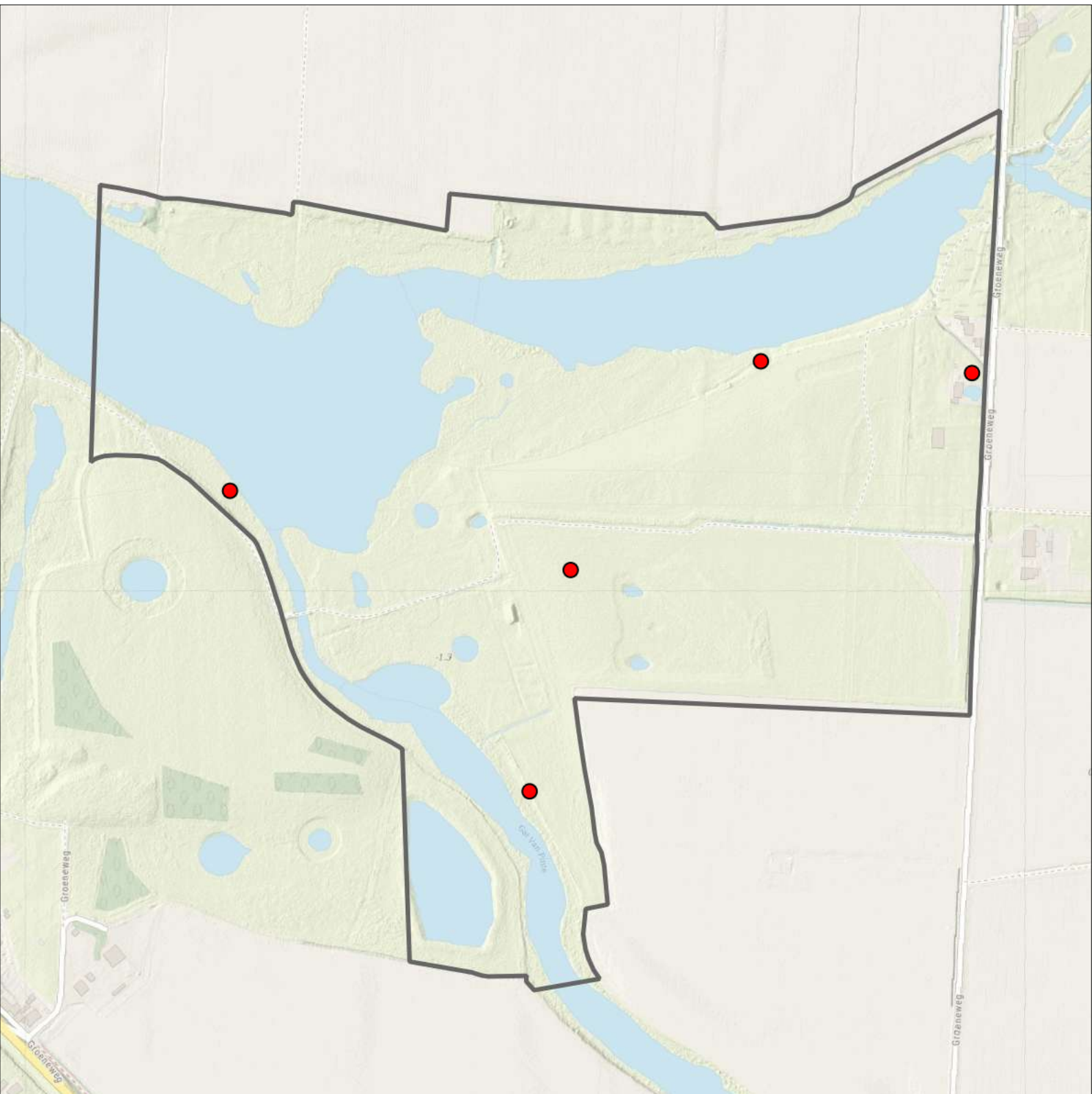

Pimpelmees 5 territoria



Legenda:

-  Telgebied
-  Geldig territorium

Periode:

2024

Telgebied:

5232 Gat van Pinte, Zaamslag

geldige waarnemingen				normbezoeken			minimaal binnen		fusie-afstand	
adult	paar	territorial	nest	migrant	1	2	3	datumgrens		
.	X	X	X		1-12	13+		1	10-3 t/m 30-6	300

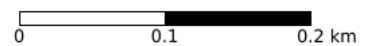

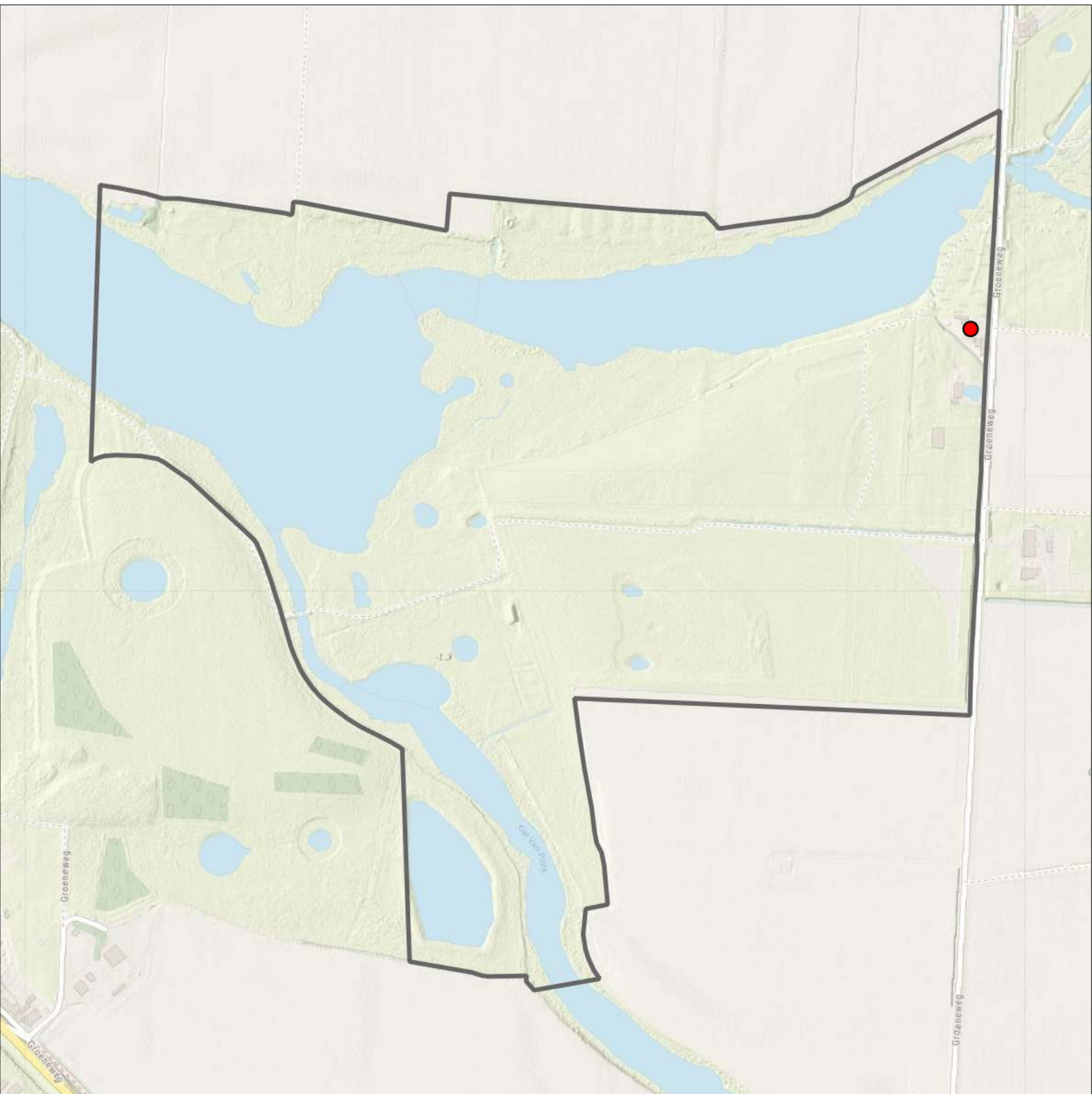

Sovon

Putter 1 territorium



Legenda:

-  Telgebied
-  Geldig territorium

Periode:

2024

Telgebied:

5232 Gat van Pinte, Zaamslag

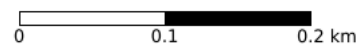

geldige waarnemingen				normbezoeken			minimaal binnen		fusie-afstand	
adult	paar	territorial	nest	migrant	1	2	3	seizoen		datumg.
.	.	X	X					1	25-3 t/m 10-7	300
X	X	.	.					1	10-5 t/m 1-7	500

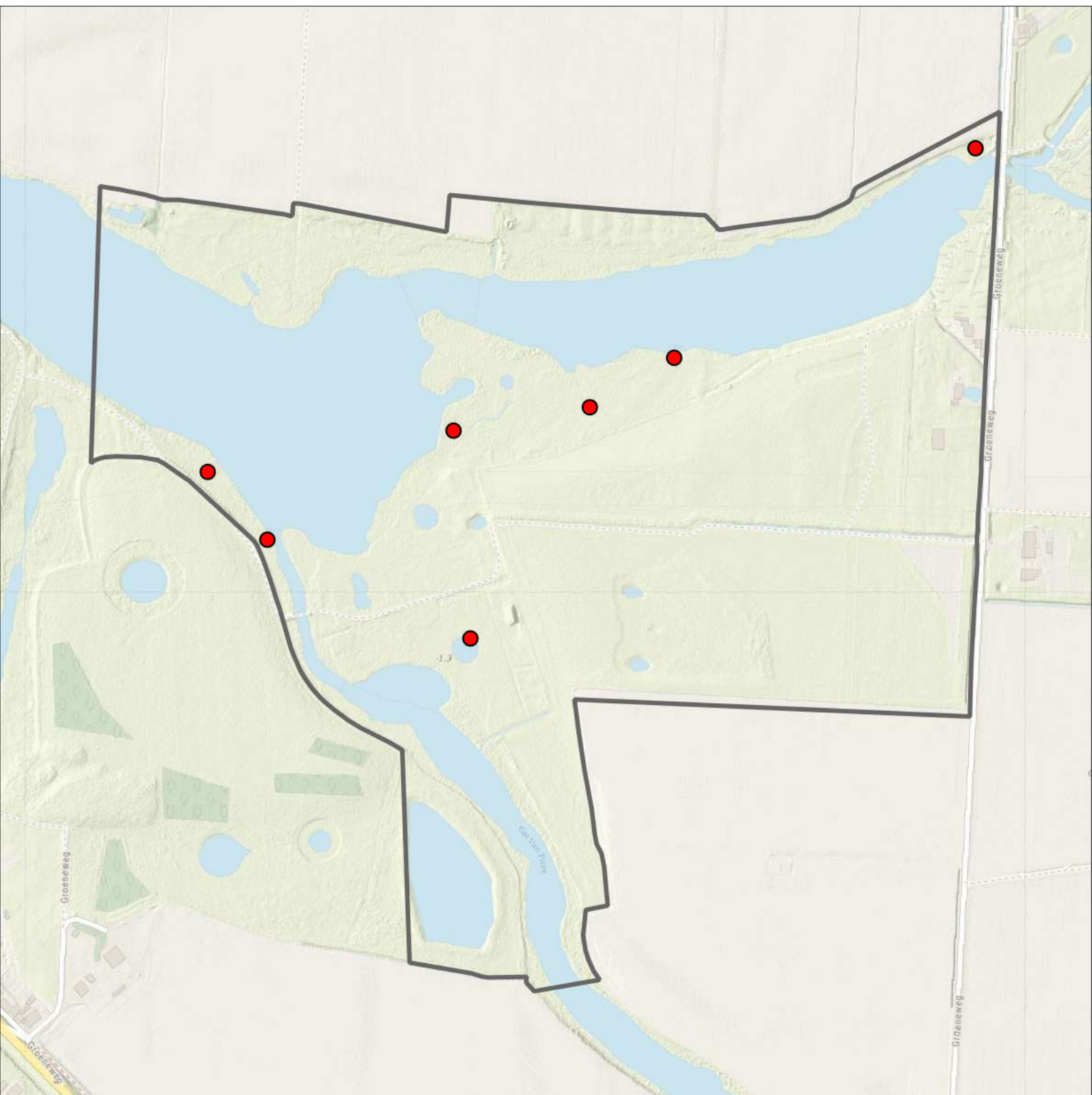

Rietgors 7 territoria



Legenda:

-  Telgebied
-  Geldig territorium

Periode:

2024

Telgebied:

5232 Gat van Pinte, Zaamslag

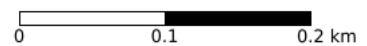

geldige waarnemingen				normbezoeken			minimaal binnen		fusie-afstand	
adult	paar	territorial	nest	migrant	1	2	3	datumgrens		
.	X	X	X		1-6	7-13	14+	1	10-4 t/m 25-6	200

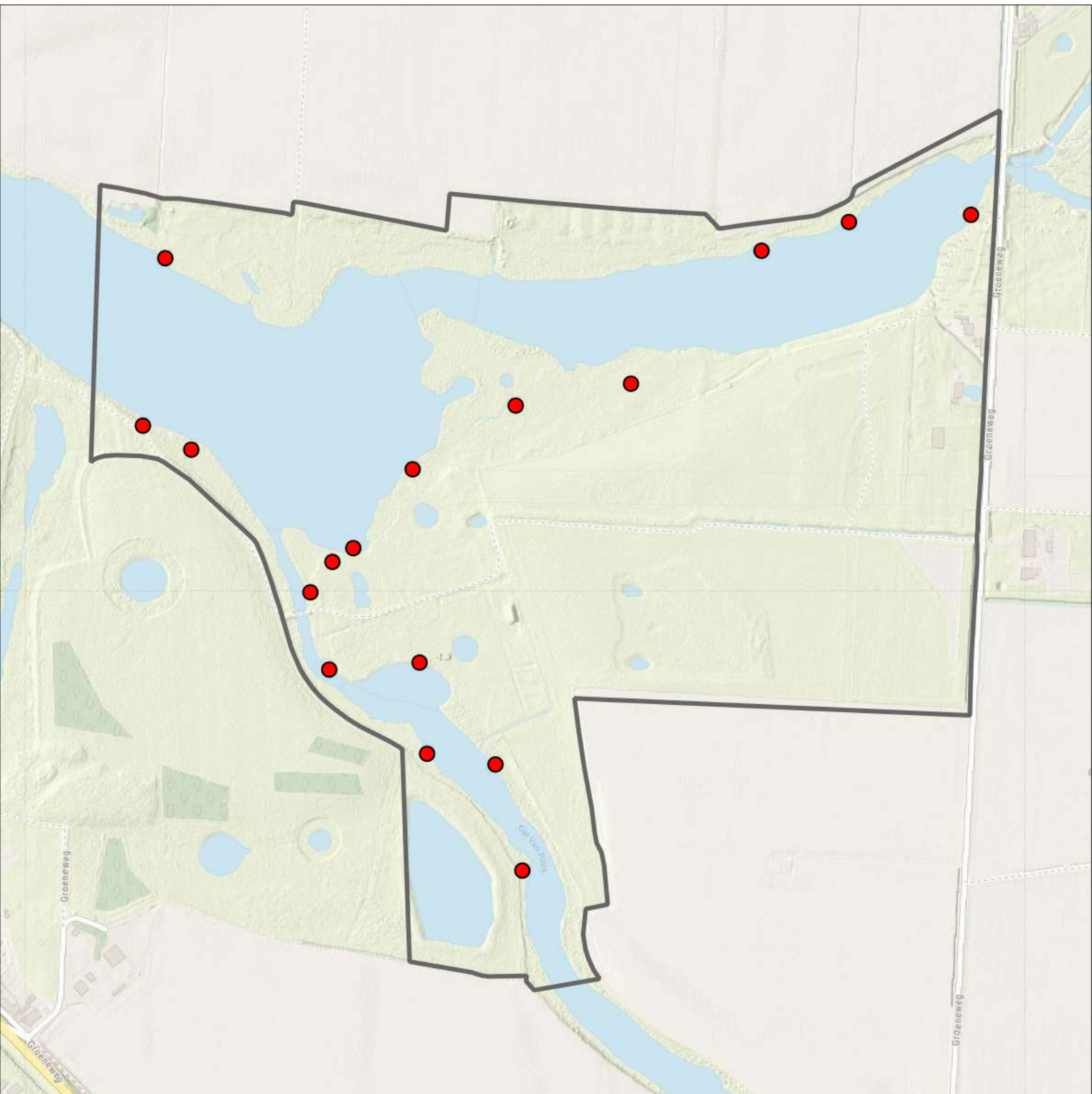

Rietzanger 17 territoria



Legenda:

-  Telgebied
-  Geldig territorium

Periode:

2024

Telgebied:

5232 Gat van Pinte, Zaamslag

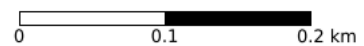

geldige waarnemingen				normbezoeken			minimaal binnen		fusie-afstand		
adult	paar	territorial	nest	migrant	1	2	3	seizoen		datumg.	
.	.	X	X	JA	1-6	7-10	11+		1	15-4 t/m 5-7	200

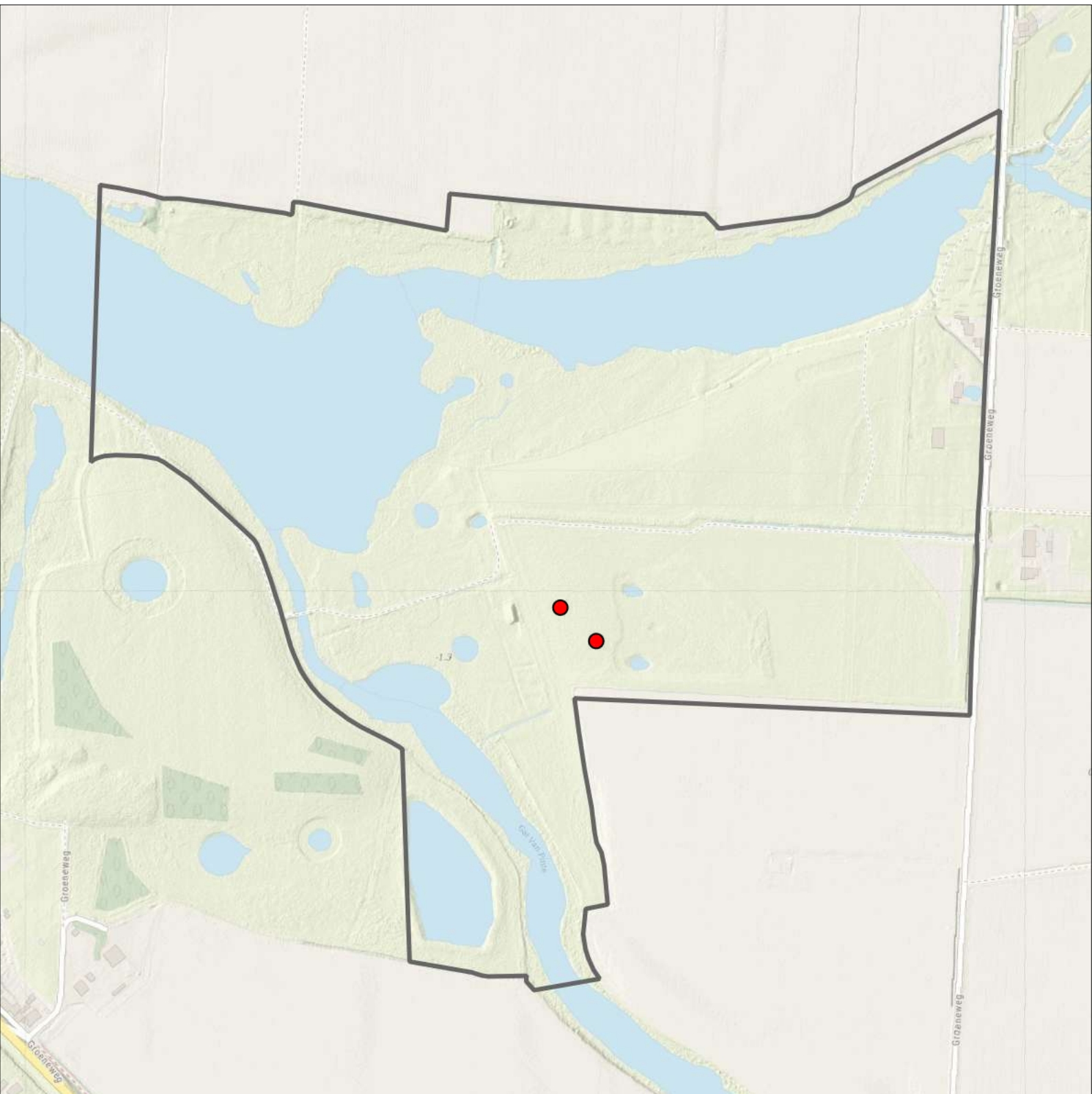

Roodborsttapuit 2 territoria



Legenda:

-  Telgebied
-  Geldig territorium

Periode:

2024

Telgebied:

5232 Gat van Pinte, Zaamslag

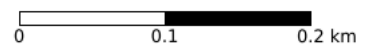

geldige waarnemingen					normbezoeken			minimaal binnen		fusie-afstand	
adult	paar	territorial	nest	migrant	1	2	3	seizoen	datumg.		
.	.	X	X	JA					1	10-3 t/m 25-6	300
X	X	.	.	JA					2	1-4 t/m 20-6	300

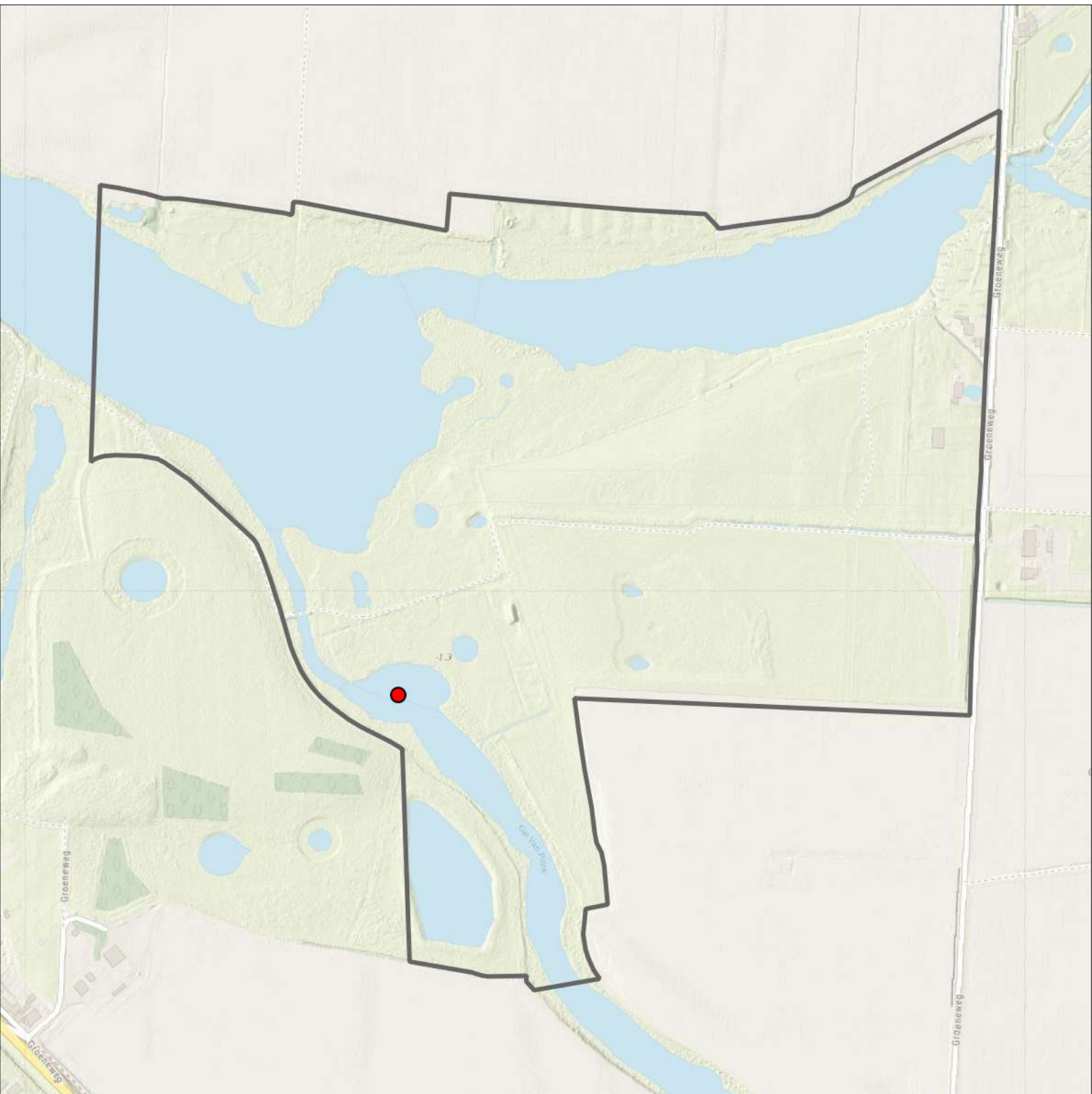

Slobeend 1territorium



Legenda:

-  Telgebied
-  Geldig territorium

Periode:

2024

Telgebied:

5232 Gat van Pinte, Zaamslag

geldige waarnemingen				normbezoeken			minimaal binnen		fusie-afstand		
adult	paar	territorial	nest	migrant	1	2	3	seizoen		datumg.	
X	X	X	X					2	1	15-4 t/m 25-6	750

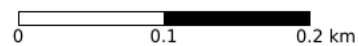



Sovon

Snor 1 territorium



Legenda:

-  Telgebied
-  Geldig territorium

Periode:

2024

Telgebied:

5232 Gat van Pinte, Zaamslag

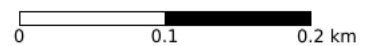

geldige waarnemingen				normbezoeken			minimaal binnen		fusie-afstand		
adult	paar	territorial	nest	migrant	1	2	3	seizoen		datumg.	
.	.	X	X	JA	1-6	7-13	14+		1	15-4 t/m 5-7	200

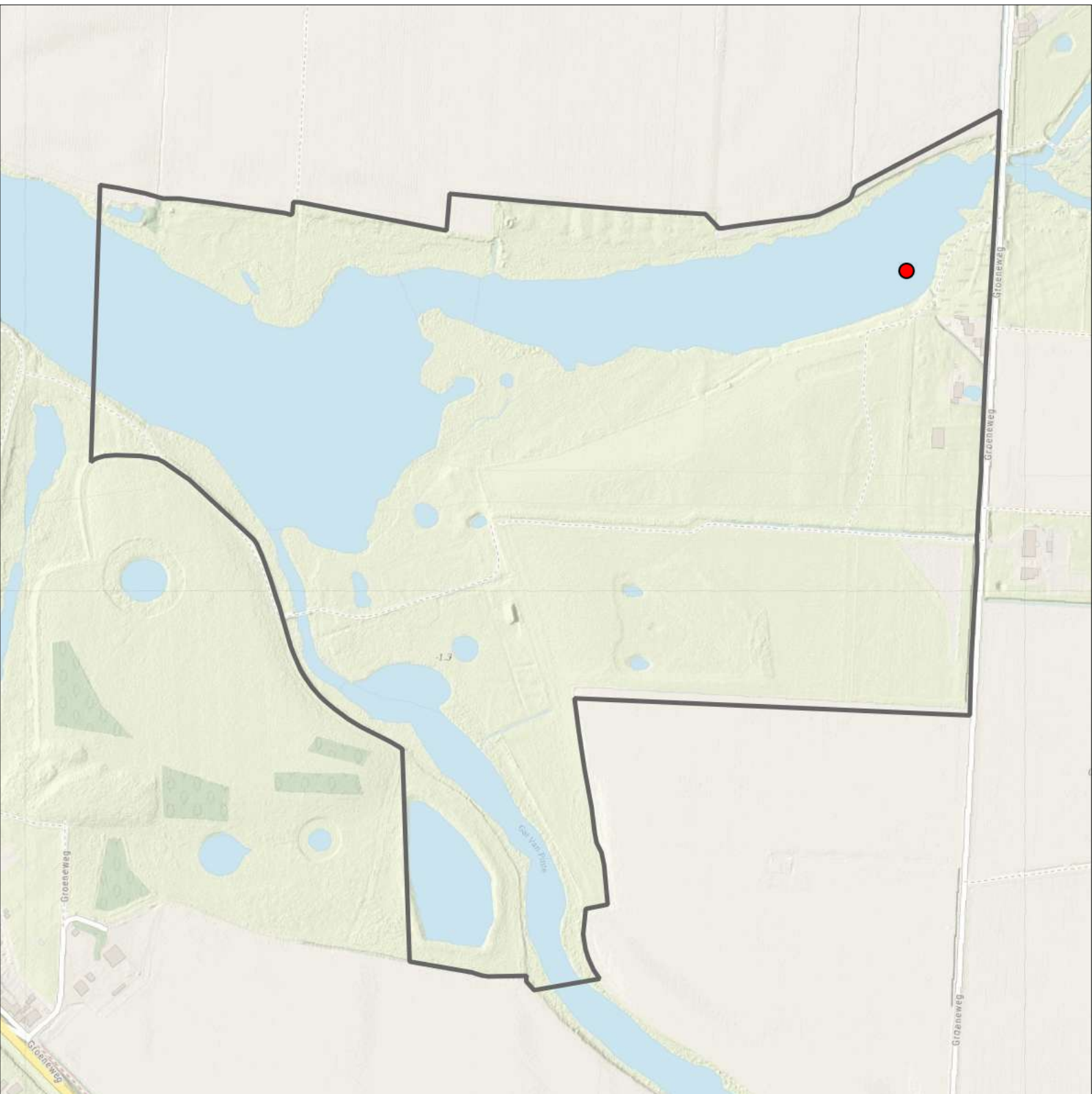

Soepeend 1 territorium



Legenda:

-  Telgebied
-  Geldig territorium

Periode:

2024

Telgebied:

5232 Gat van Pinte, Zaamslag

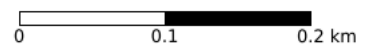

geldige waarnemingen				normbezoeken			minimaal binnen		fusie-afstand		
adult	paar	territorial	nest	migrant	1	2	3	seizoen		datumg.	
man	X	X	X					2	1	25-3 t/m 10-5	750

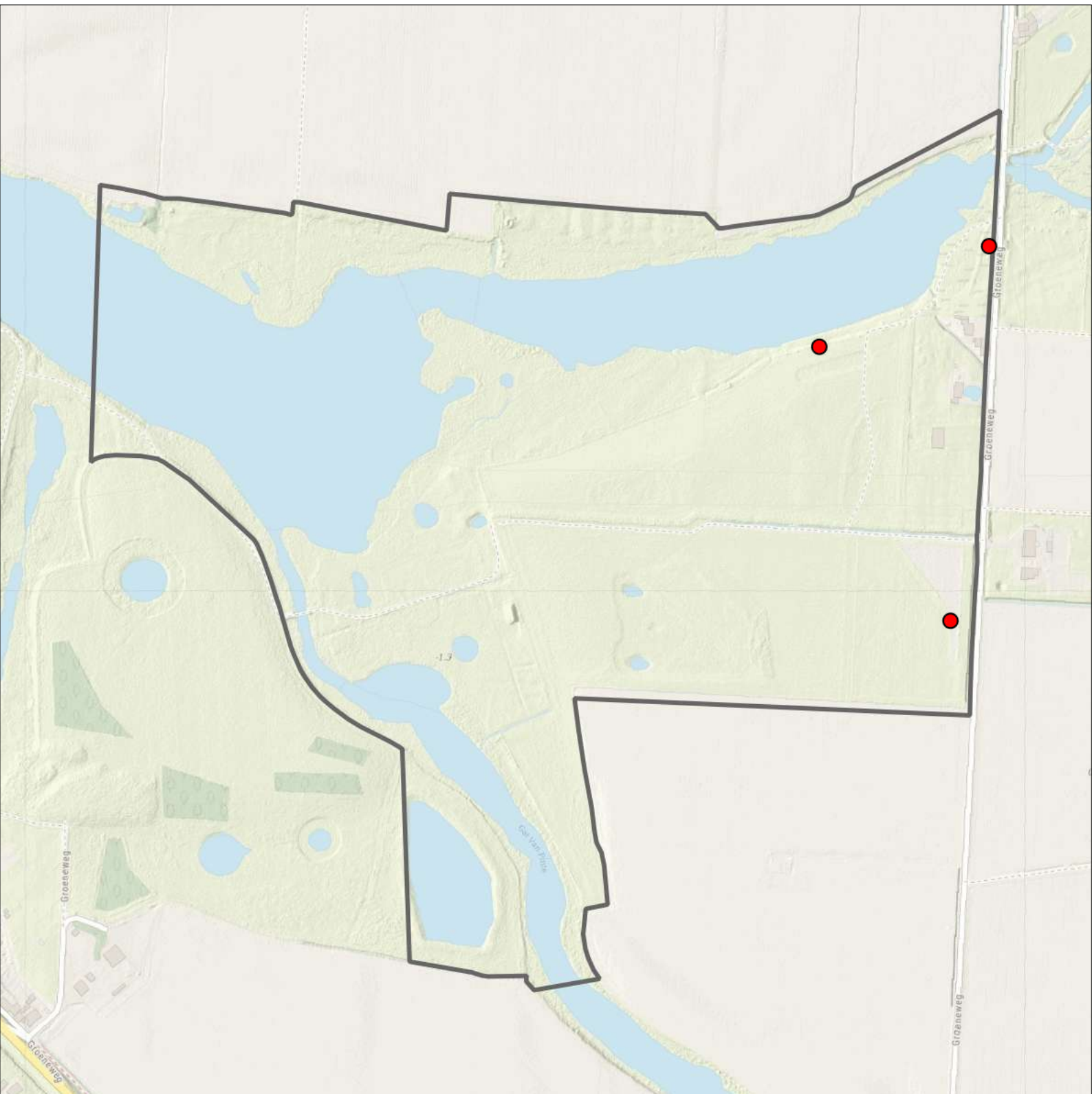

Spotvogel 3 territoria



Legenda:

-  Telgebied
-  Geldig territorium

Periode:

2024

Telgebied:

5232 Gat van Pinte, Zaamslag

geldige waarnemingen				normbezoeken			minimaal binnen		fusie-afstand		
adult	paar	territorial	nest	migrant	1	2	3	seizoen		datumg.	
.	.	X	X	JA	1-6	7-10	11+		1	5-5 t/m 10-7	200

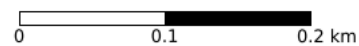

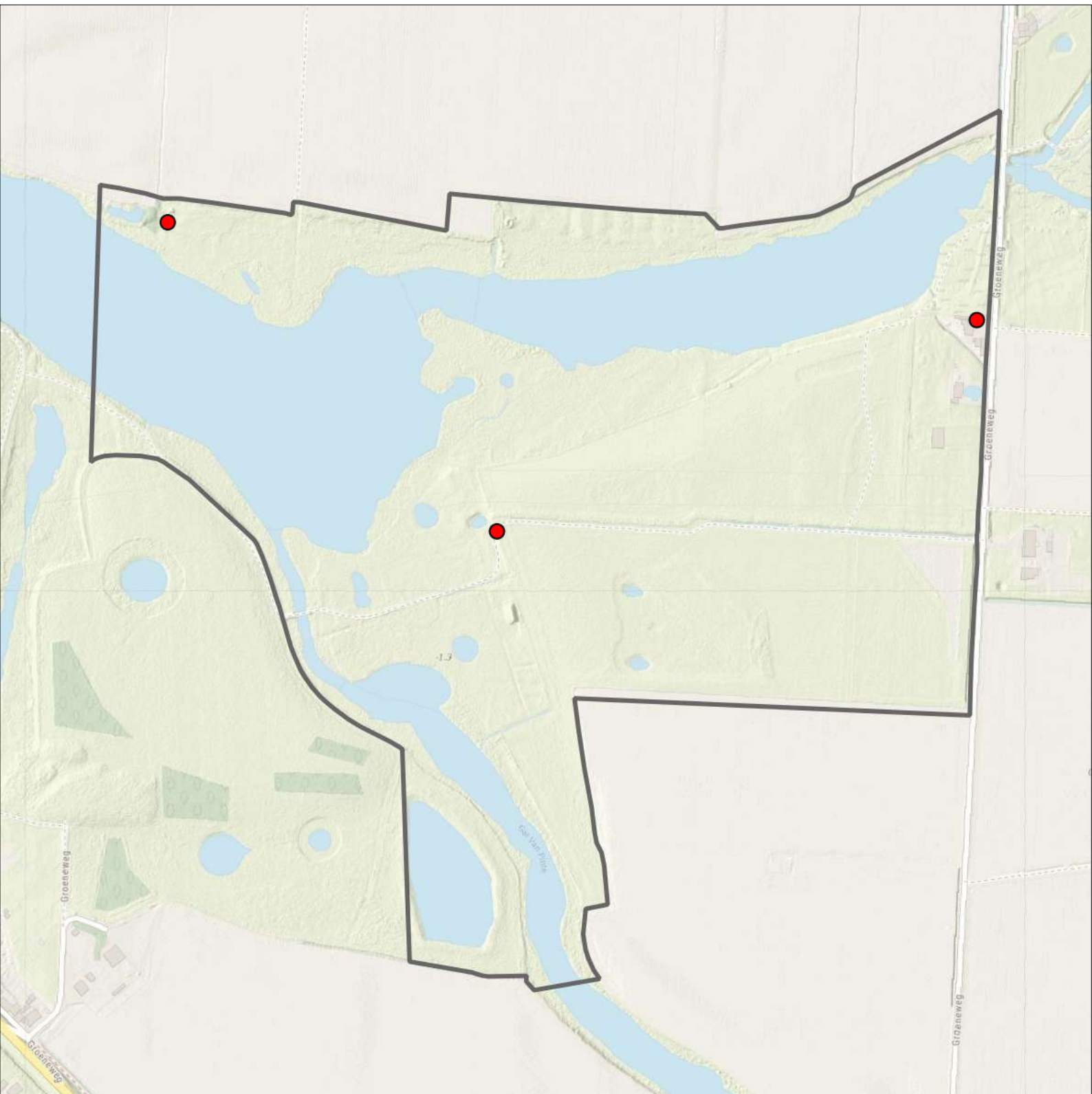

Sovon

Spreeuw 3 territoria



Legenda:

-  Telgebied
-  Geldig territorium

Periode:

2024

Telgebied:

5232 Gat van Pinte, Zaamslag

geldige waarnemingen				normbezoeken			minimaal binnen		fusie-afstand		
adult	paar	territorial	nest	migrant	1	2	3	seizoen		datumg.	
.	X	X	X					2	1	25-3 t/m 25-5	100

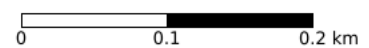

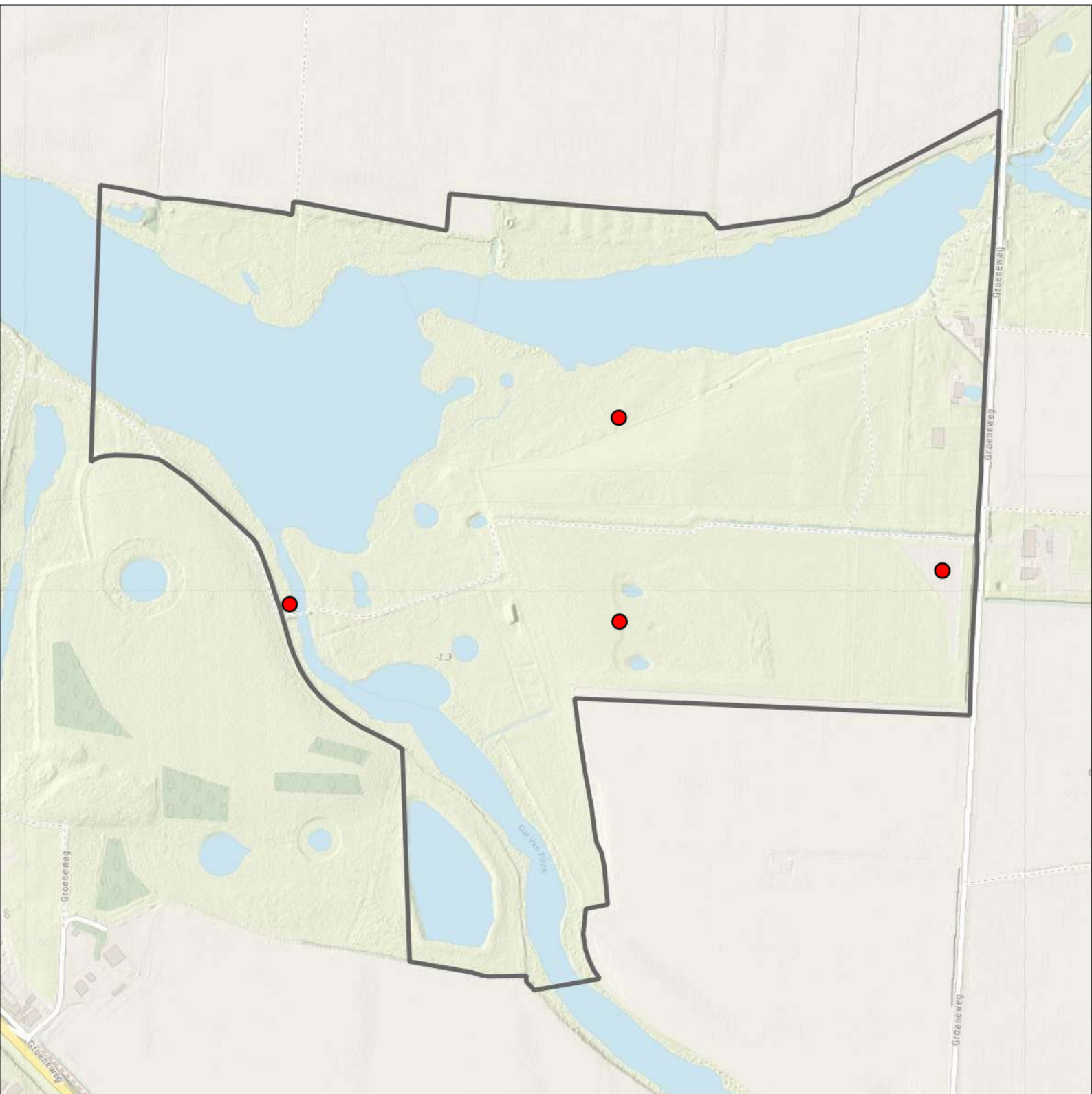

Sovon

Sprinkhaanzanger 4 territoria



Legenda:

-  Telgebied
-  Geldig territorium

Periode:

2024

Telgebied:

5232 Gat van Pinte, Zaamslag

geldige waarnemingen				normbezoeken			minimaal binnen		fusie-afstand	
adult	paar	territorial	nest	migrant	1	2	3	seizoen		datumg.
.	.	X	X	JA	1-9	10-13	14+		1	
									datumgrens	20-4 t/m 10-7
										200

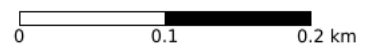

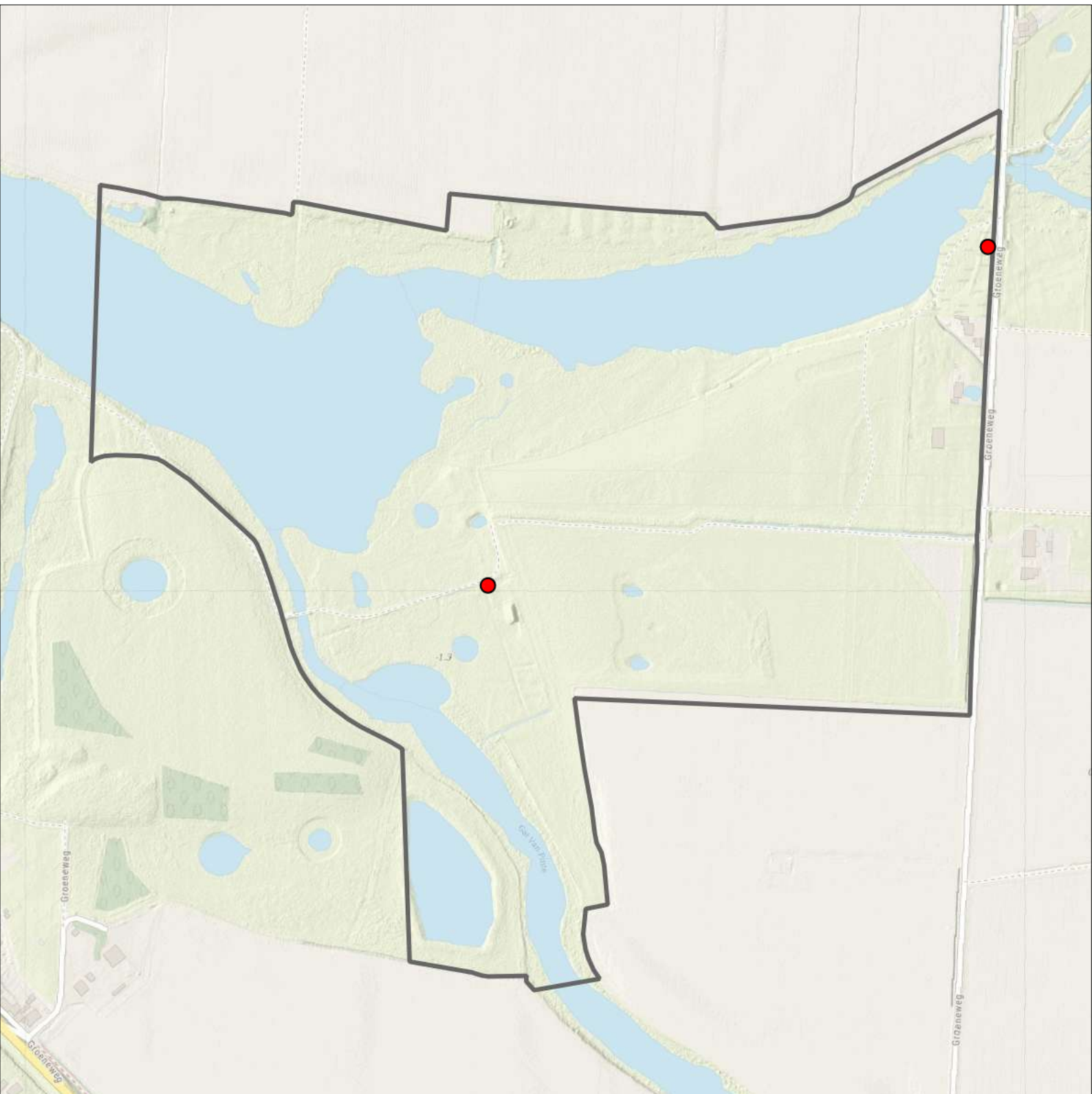

Sovon

Staartmees 2 territoria



Legenda:

-  Telgebied
-  Geldig territorium

Periode:

2024

Telgebied:

5232 Gat van Pinte, Zaamslag

geldige waarnemingen				normbezoeken			minimaal binnen		fusie-afstand		
adult	paar	territorial	nest	migrant	1	2	3	seizoen		datumg.	
.	X	X	X						1	25-2 t/m 25-5	500

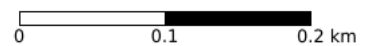

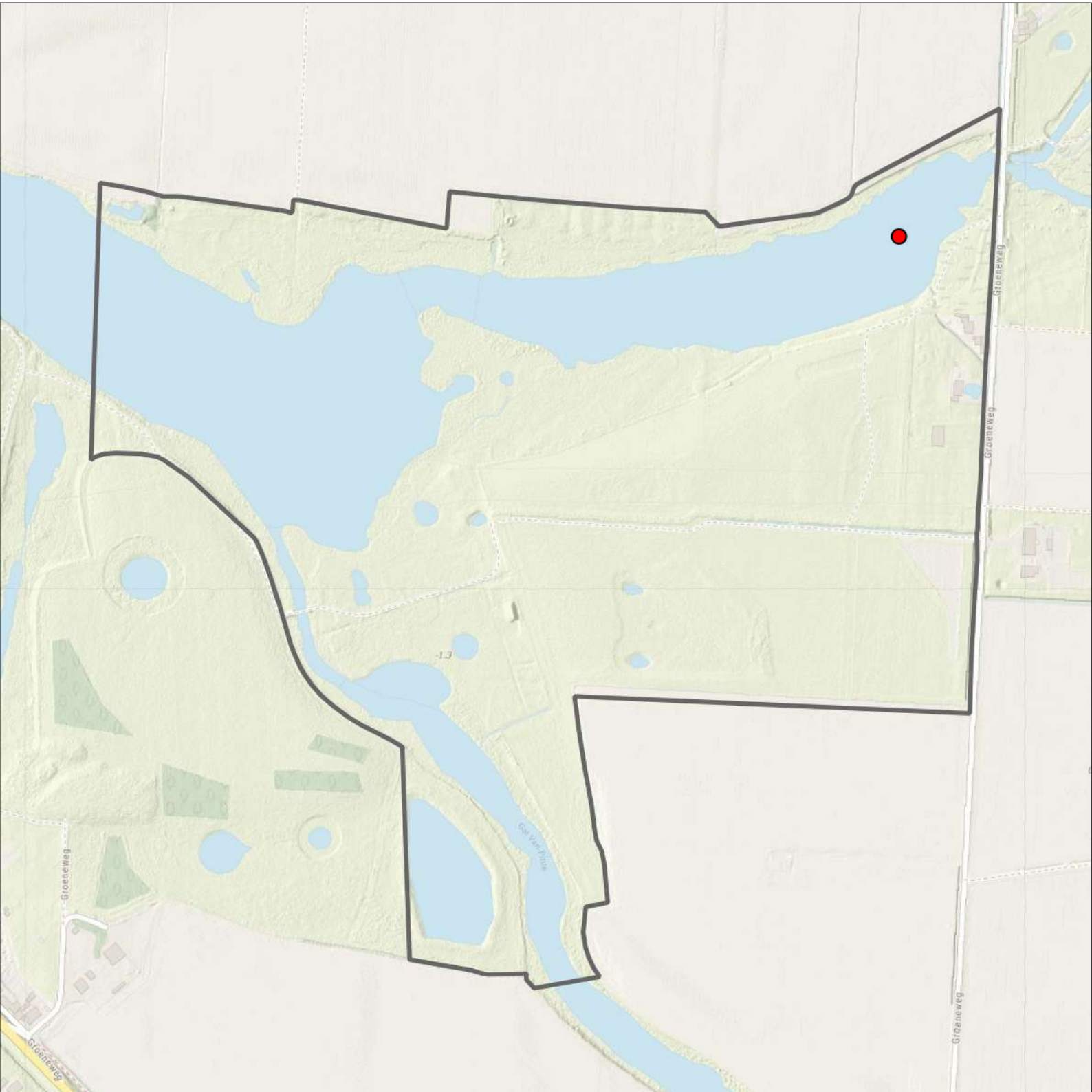

Sovon

Tafeleend 1 territorium



Legenda:

-  Telgebied
-  Geldig territorium

Periode:

2024

Telgebied:

5232 Gat van Pinte, Zaamslag

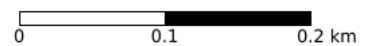

geldige waarnemingen				normbezoeken			minimaal binnen		datumgrens	fusieafstand	
adult	paar	territorial	nest	migrant	1	2	3	seizoen			datumg.
man	X	X	X					2	1	10-5 t/m 5-7	750

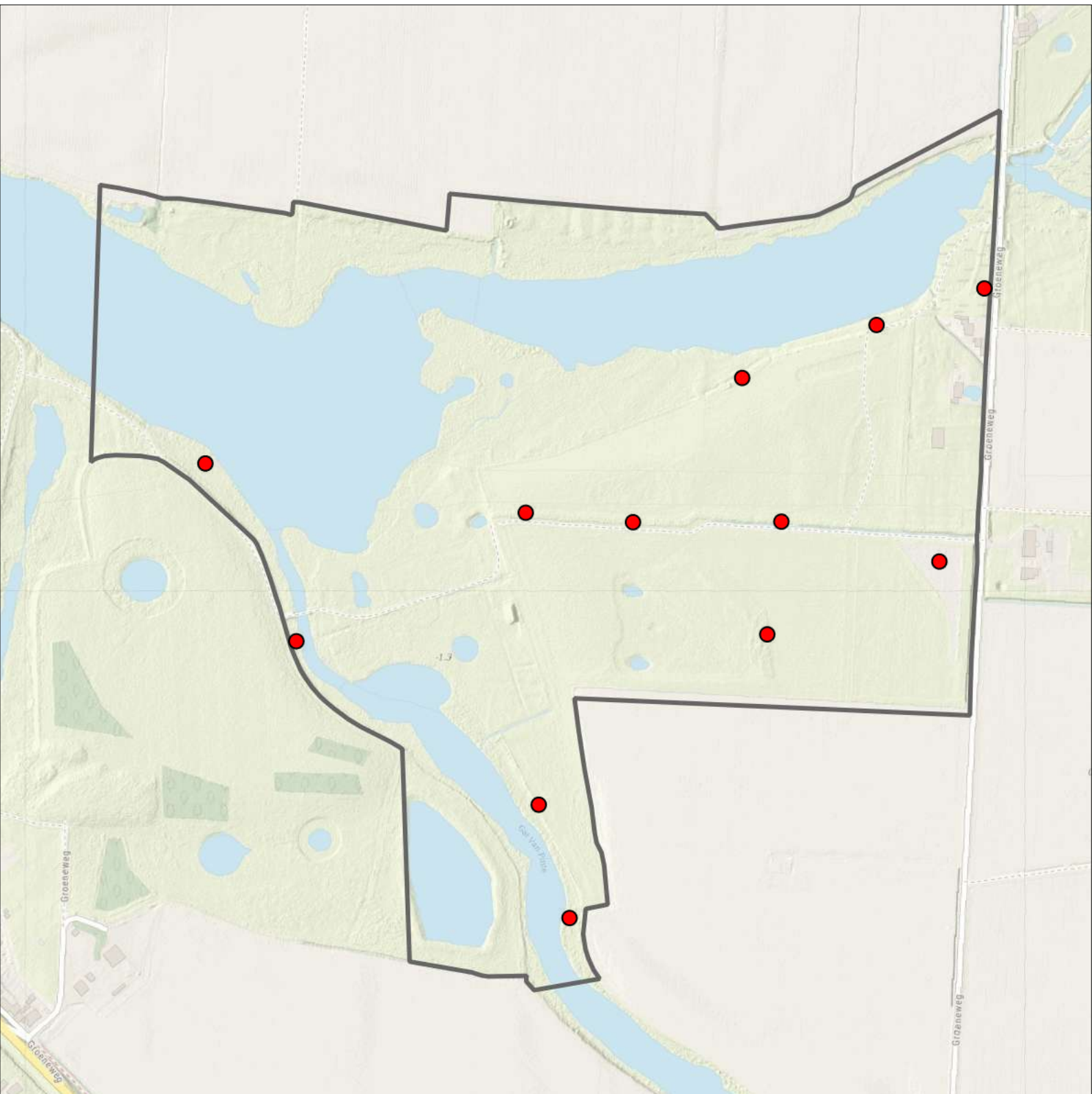

Tjiftjaf 12 territoria



Legenda:

-  Telgebied
-  Geldig territorium

Periode:
2024

Telgebied:
5232 Gat van Pinte, Zaamslag

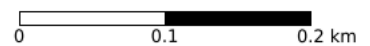

geldige waarnemingen				normbezoeken			minimaal binnen		fusie-afstand		
adult	paar	territorial	nest	migrant	1	2	3	seizoen		datumg.	datumgrens
.	.	X	X	JA	1-6	7-10	11+		1	1-4 t/m 15-7	200

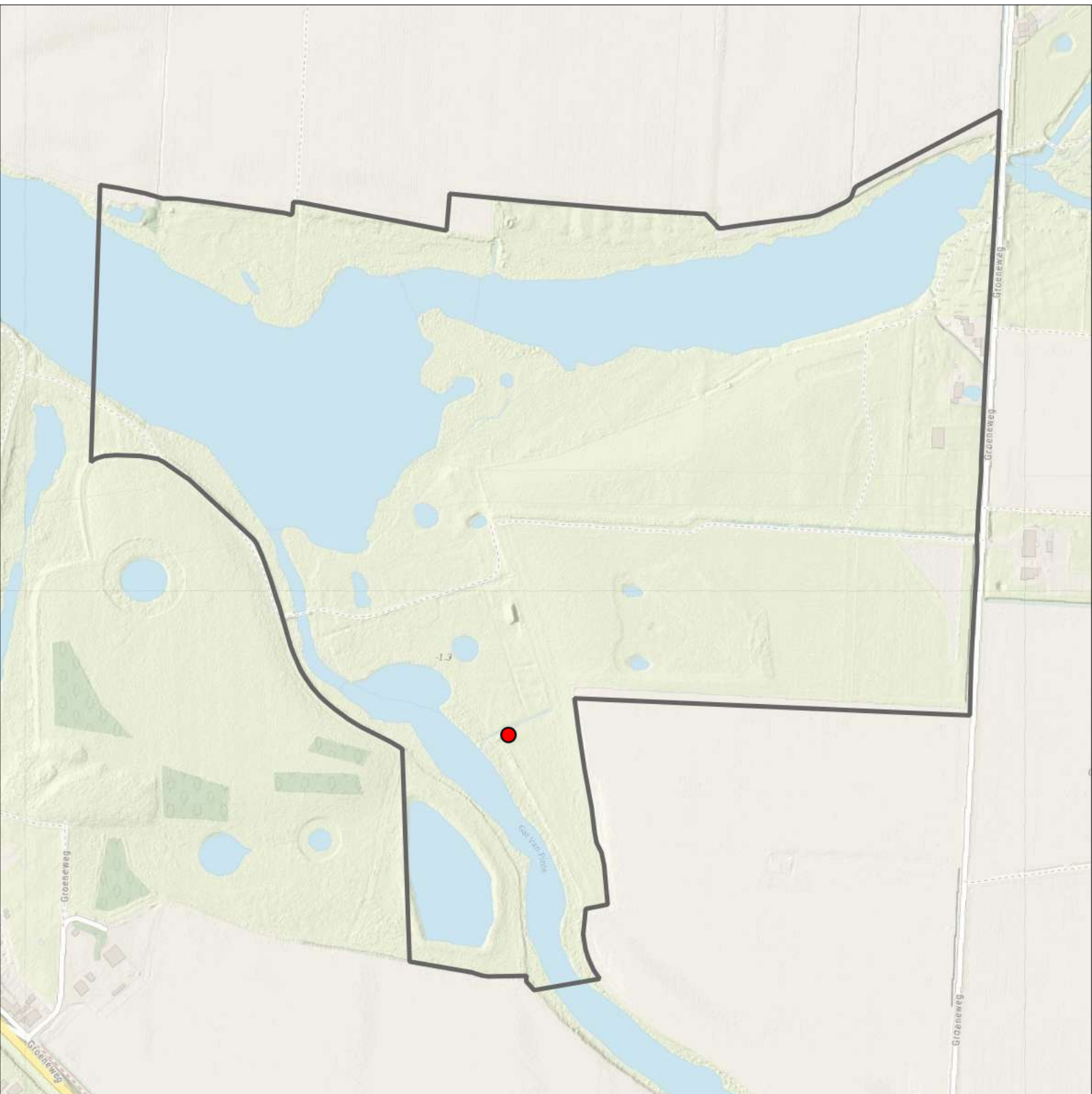

Torenvalk 1 territorium



Legenda:

-  Telgebied
-  Geldig territorium

Periode:

2024

Telgebied:

5232 Gat van Pinte, Zaamslag

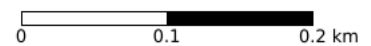

geldige waarnemingen				normbezoeken			minimaal binnen		fusie-afstand		
adult	paar	territorial	nest	migrant	1	2	3	seizoen		datumg.	datumgrens
.	.	X	X						2	25-2 t/m 10-7	500
.	X	.	.					3	2	25-2 t/m 10-7	500

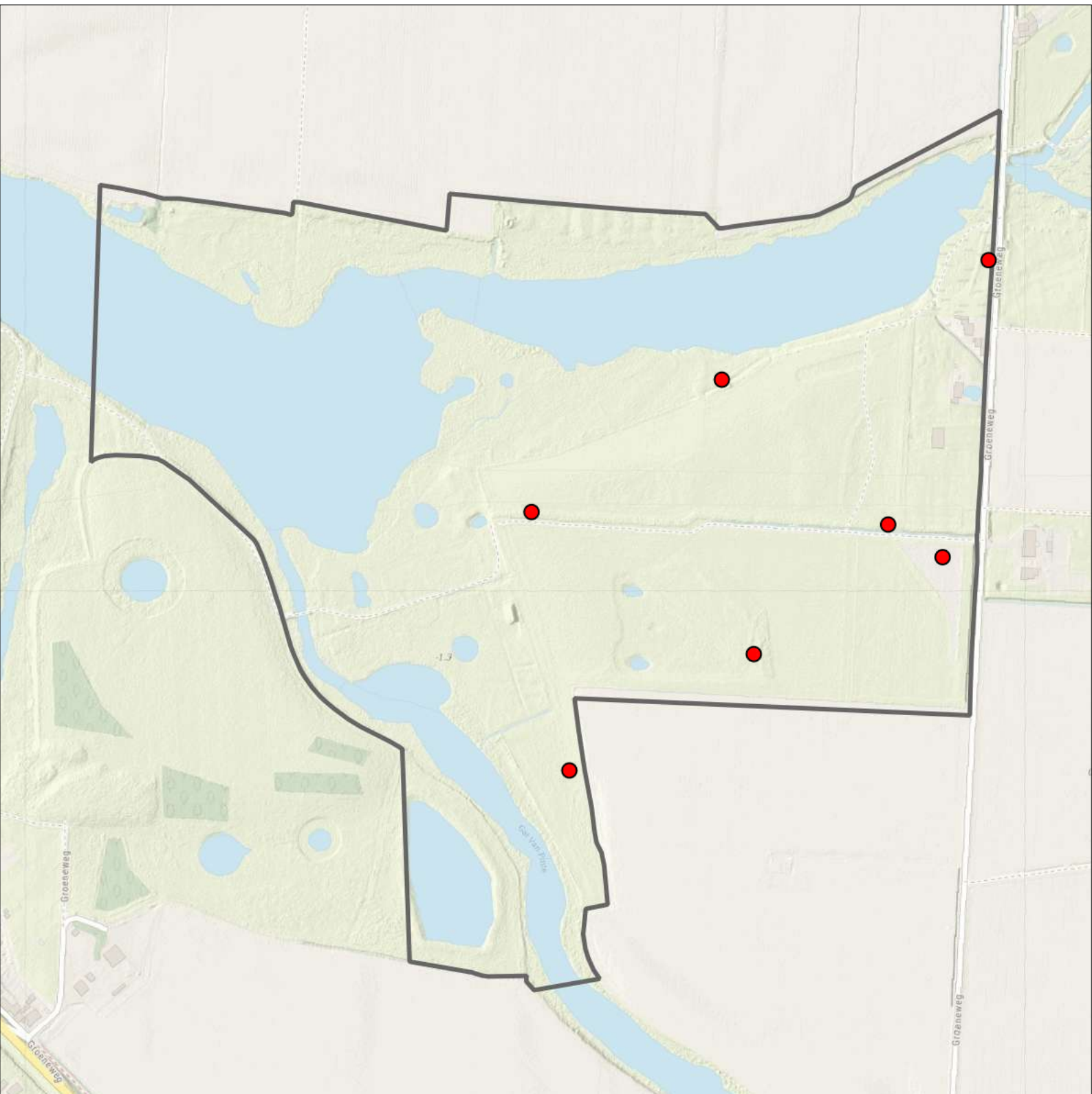

Tuinfluitier 7 territoria



Legenda:

-  Telgebied
-  Geldig territorium

Periode:

2024

Telgebied:

5232 Gat van Pinte, Zaamslag

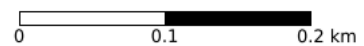

geldige waarnemingen				normbezoeken			minimaal binnen		fusie-afstand		
adult	paar	territorial	nest	migrant	1	2	3	seizoen		datumg.	
.	.	X	X	JA	1-6	7-10	11+		1	25-4 t/m 15-7	200

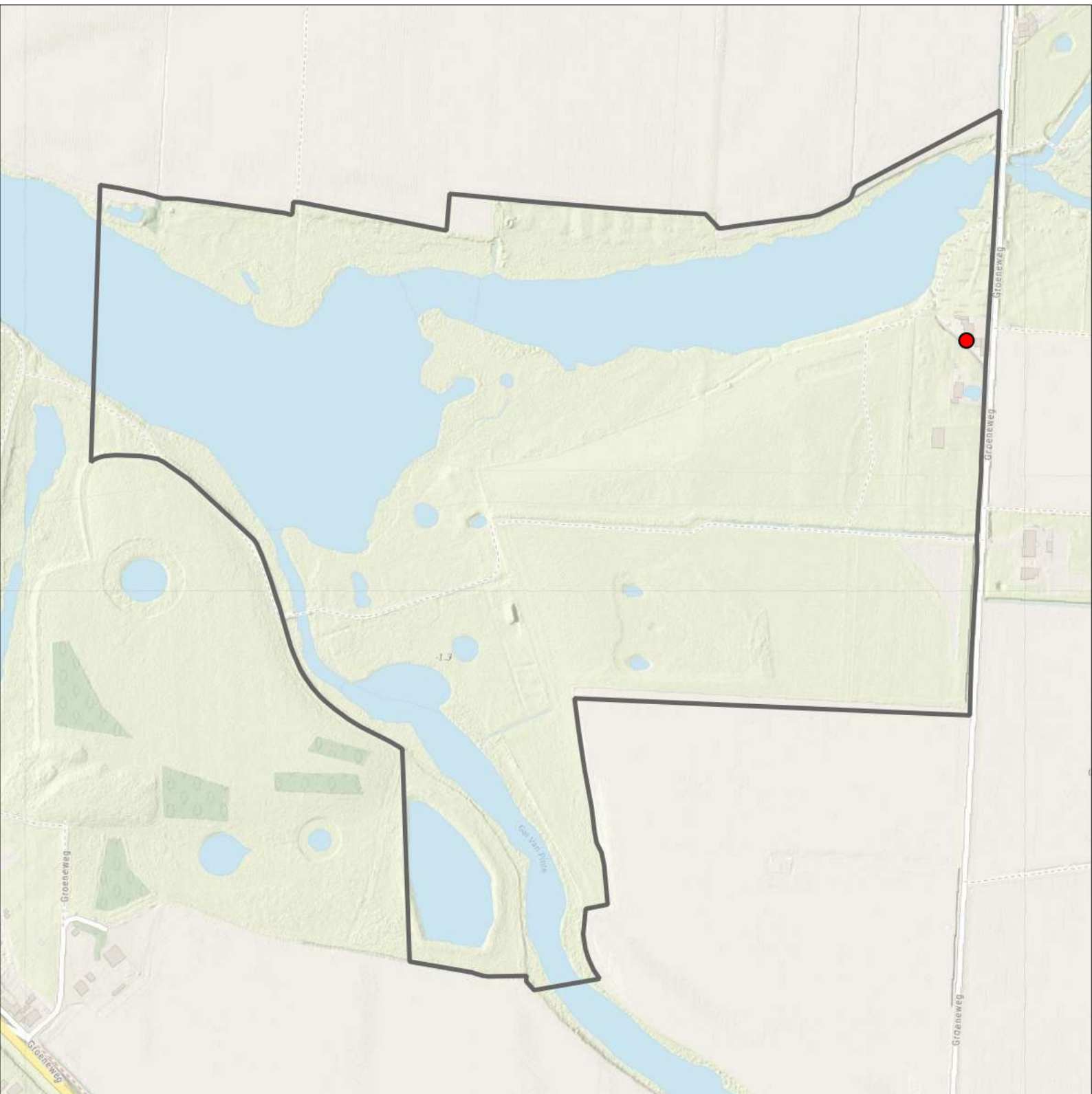

Turkse Tortel 1 territorium



Legenda:

-  Telgebied
-  Geldig territorium

Periode:

2024

Telgebied:

5232 Gat van Pinte, Zaamslag

geldige waarnemingen				normbezoeken			minimaal binnen		fusie-afstand		
adult	paar	territorial	nest	migrant	1	2	3	seizoen		datumg.	
.	X	X	X		1-8	9-13	14+		1	10-3 t/m 15-8	300

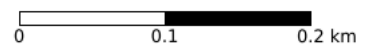

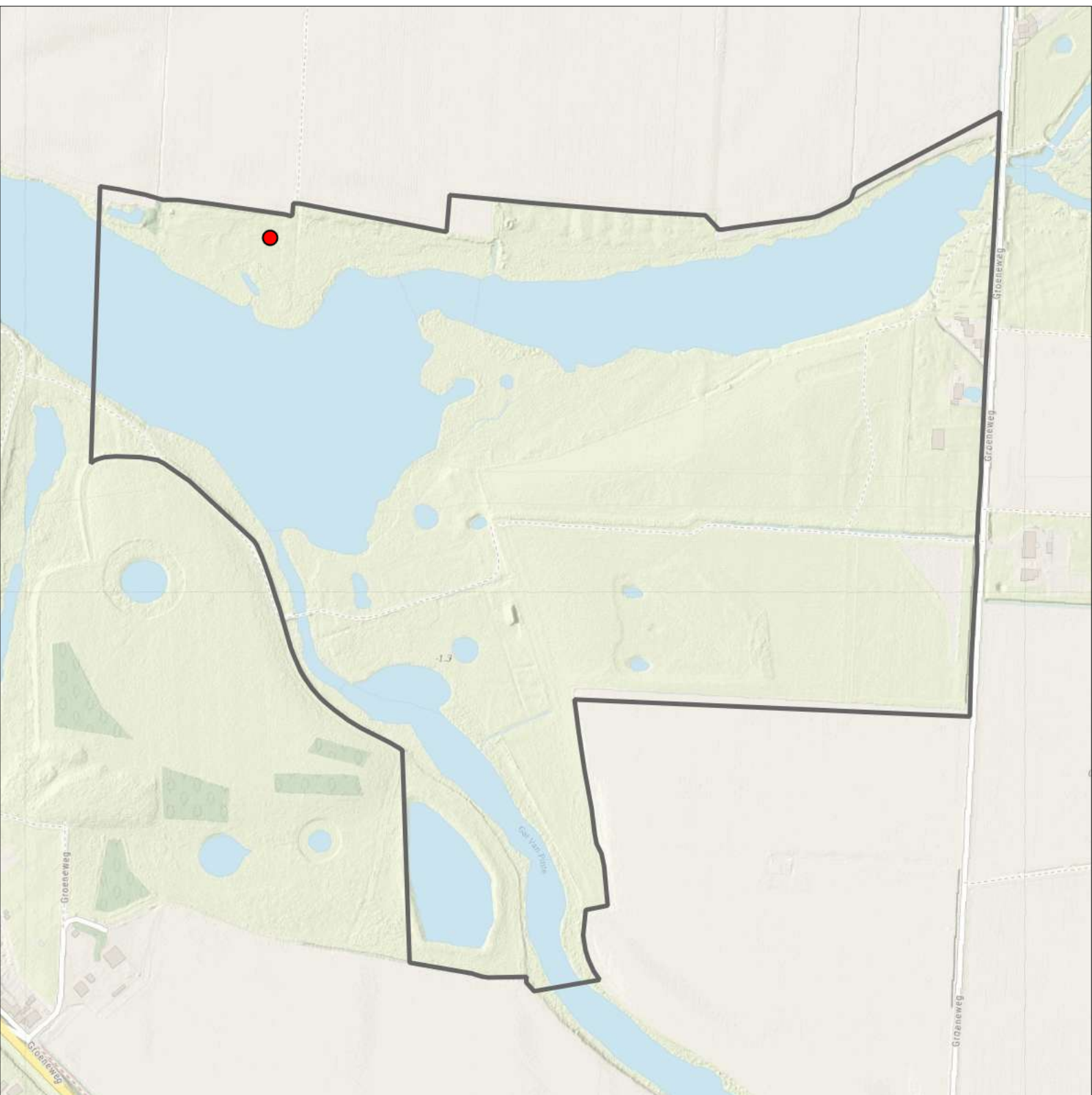

Sovon

Veldleeuwerik 1 territorium



Legenda:

-  Telgebied
-  Geldig territorium

Periode:

2024

Telgebied:

5232 Gat van Pinte, Zaamslag

geldige waarnemingen				normbezoeken			minimaal binnen		fusie-afstand		
adult	paar	territorial	nest	migrant	1	2	3	seizoen		datumg.	
.	X	X	X						1	25-3 t/m 10-6	300

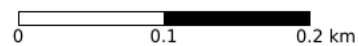

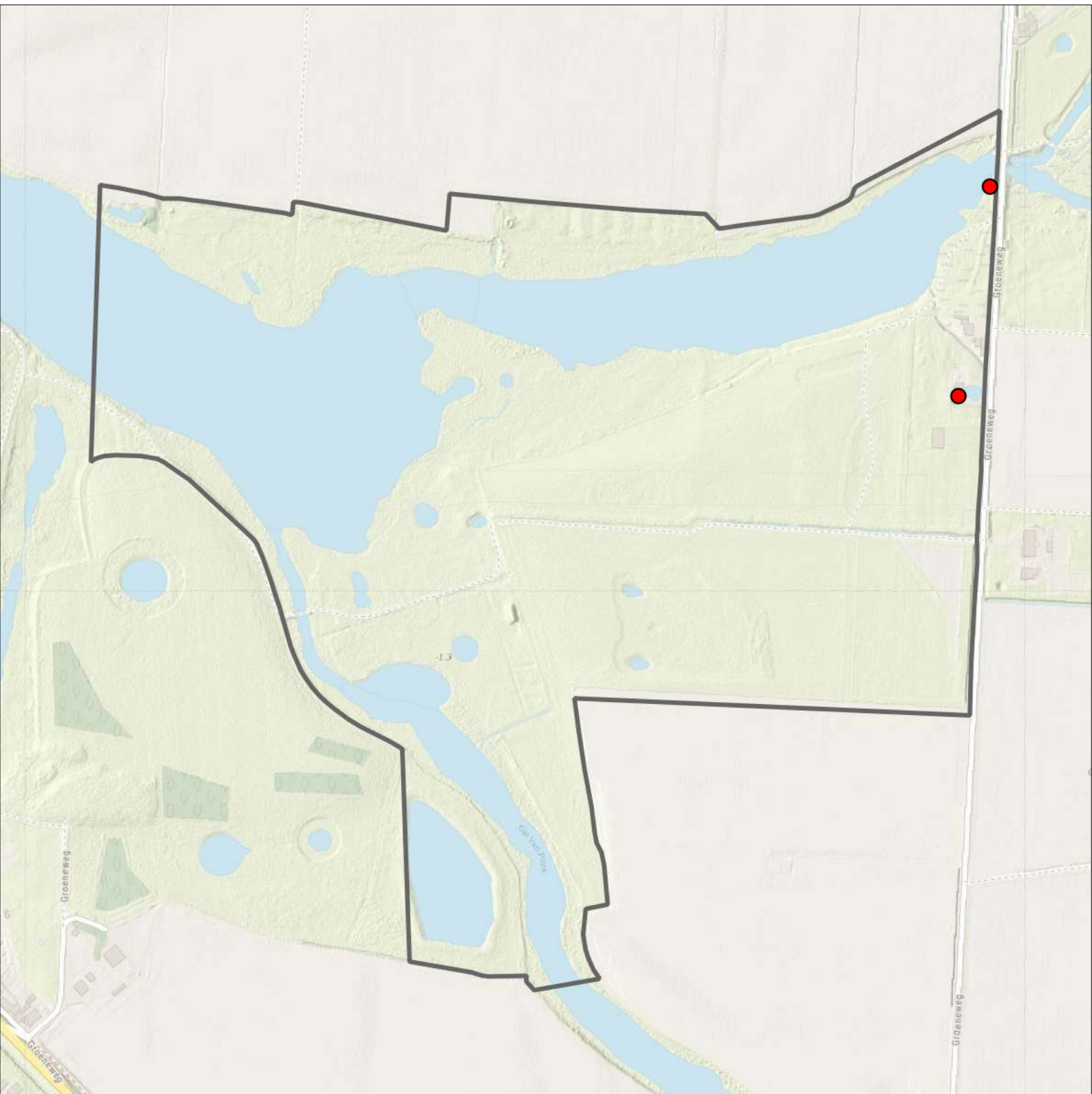

Sovon

Vink 2 territoria



Legenda:

-  Telgebied
-  Geldig territorium

Periode:

2024

Telgebied:

5232 Gat van Pinte, Zaamslag

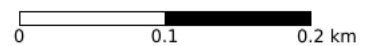

geldige waarnemingen				normbezoeken			minimaal binnen		fusie-afstand		
adult	paar	territorial	nest	migrant	1	2	3	seizoen		datumg.	
.	.	X	X		1-9	10-16	17+		1	10-4 t/m 15-7	200

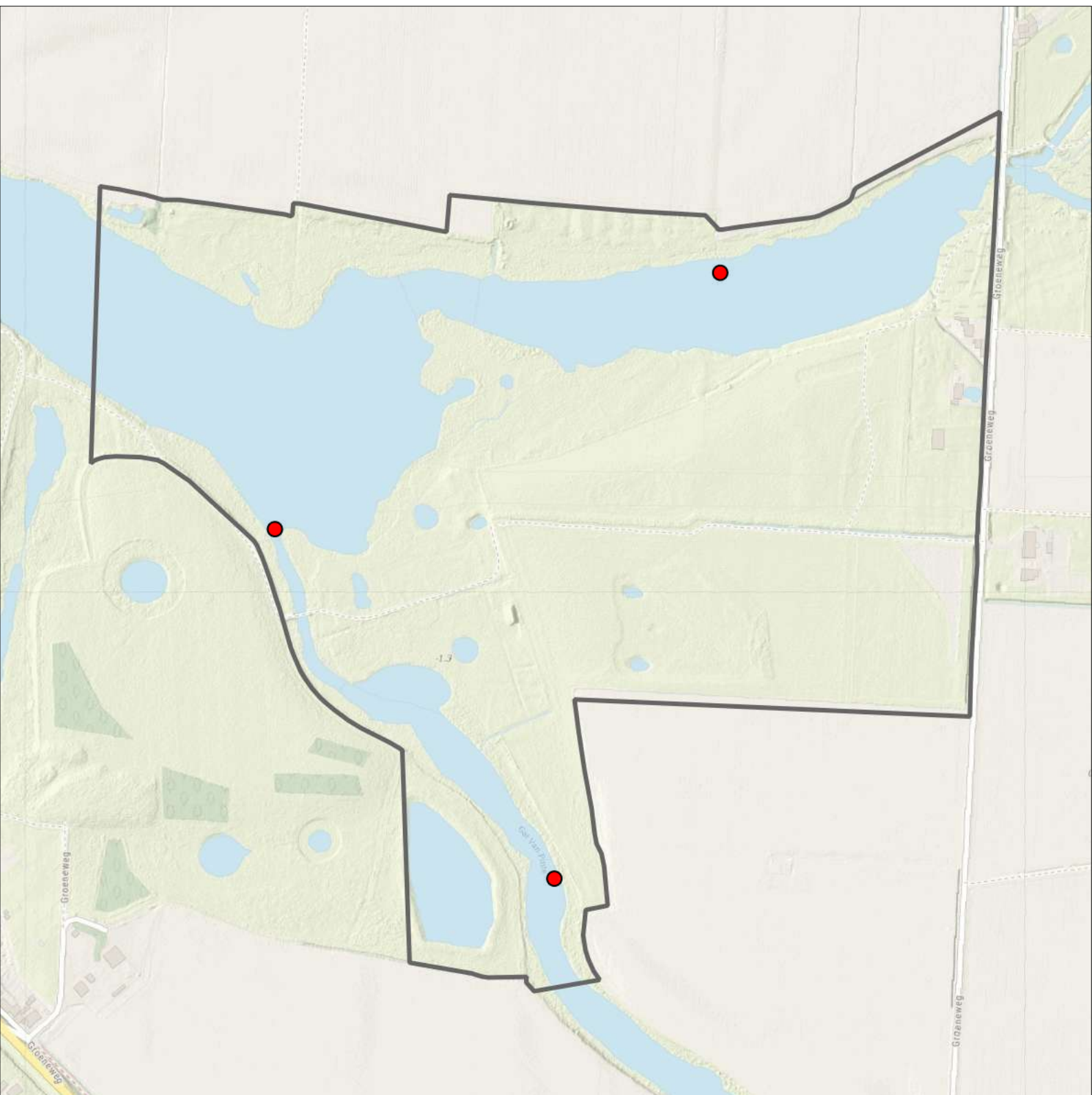

Waterhoen 3 territoria



Legenda:

-  Telgebied
-  Geldig territorium

Periode:

2024

Telgebied:

5232 Gat van Pinte, Zaamslag

geldige waarnemingen				normbezoeken			minimaal binnen		fusie-afstand		
adult	paar	territorial	nest	migrant	1	2	3	seizoen		datumg.	
X	X	X	X						1	15-4 t/m 10-6	300

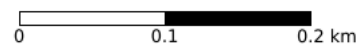

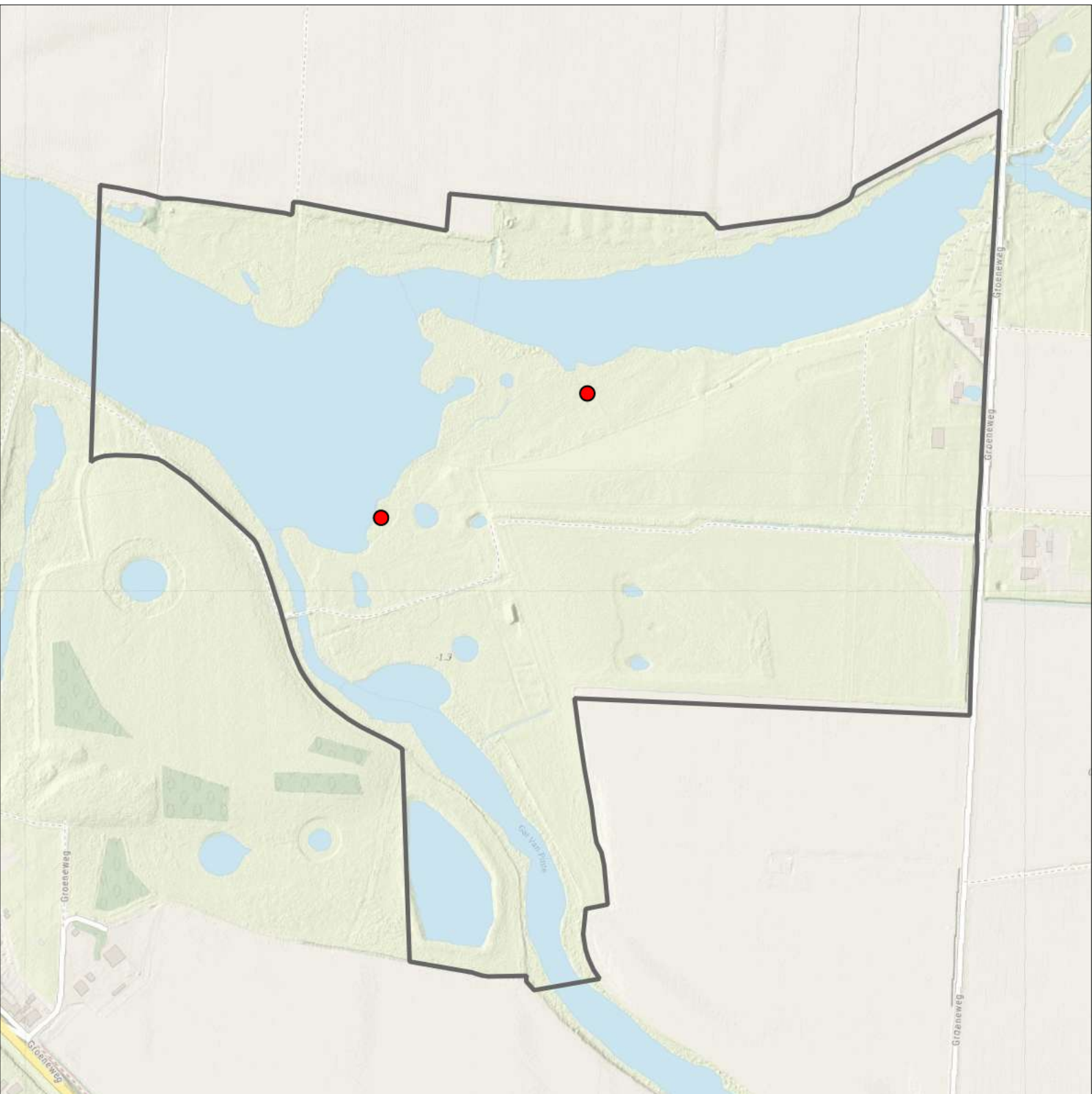

Sovon

Watterral 2 territoria



Legenda:

-  Telgebied
-  Geldig territorium

Periode:

2024

Telgebied:

5232 Gat van Pinte, Zaamslag

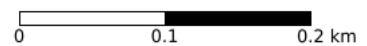

geldige waarnemingen				normbezoeken			minimaal binnen		fusie-afstand		
adult	paar	territorial	nest	migrant	1	2	3	seizoen		datumg.	datumgrens
.	.	X	X						1	10-4 t/m 5-7	200
X	X	.	.					2	1	10-4 t/m 5-7	200

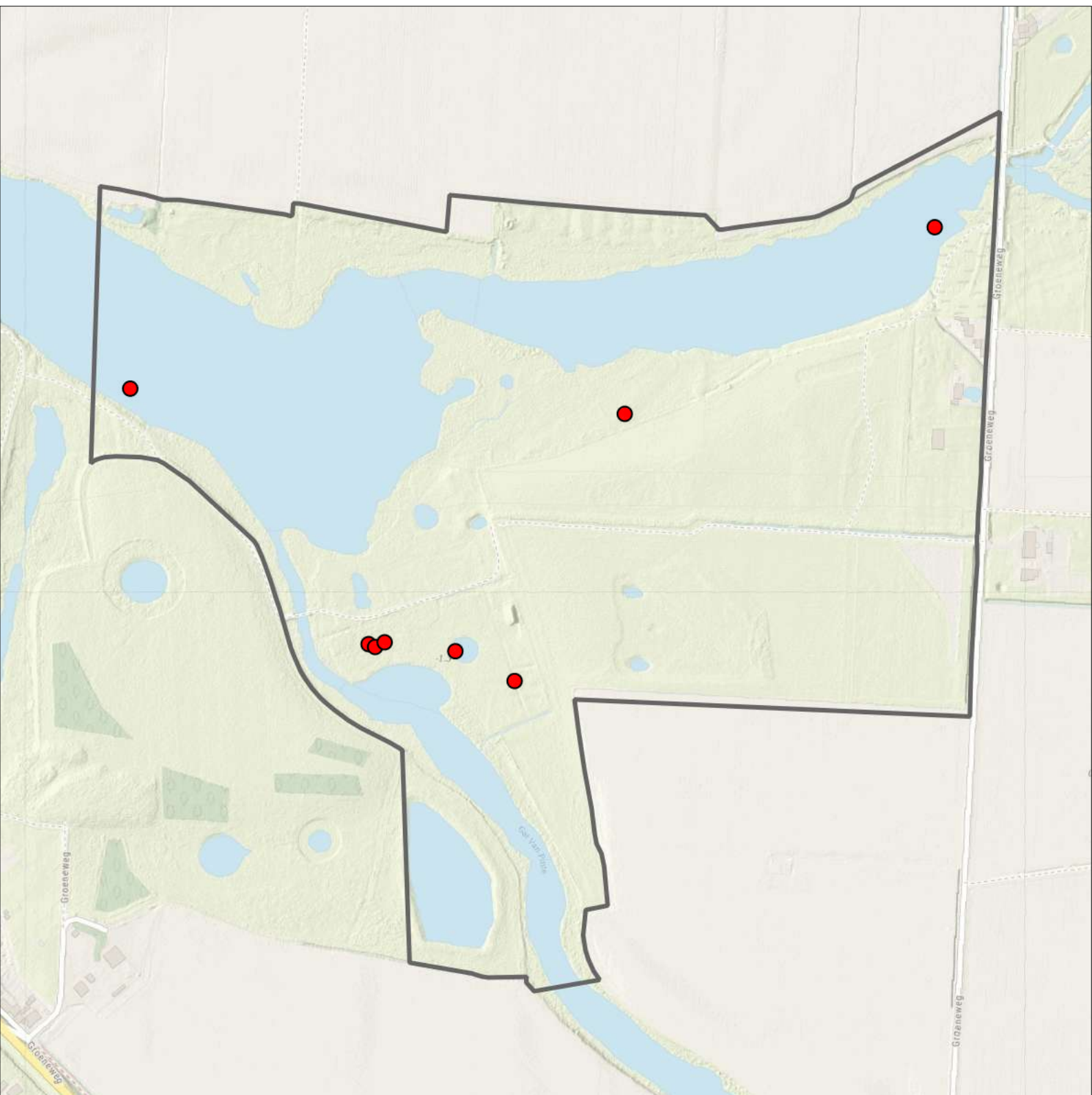

Wilde Eend 8 territoria



Legenda:

-  Telgebied
-  Geldig territorium

Periode:

2024

Telgebied:

5232 Gat van Pinte, Zaamslag

geldige waarnemingen				normbezoeken			minimaal binnen		datumgrens	fusieafstand	
adult	paar	territorial	nest	migrant	1	2	3	seizoen			datumg.
man	X	X	X					2	1	25-3 t/m 10-5	750

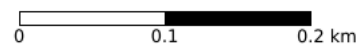

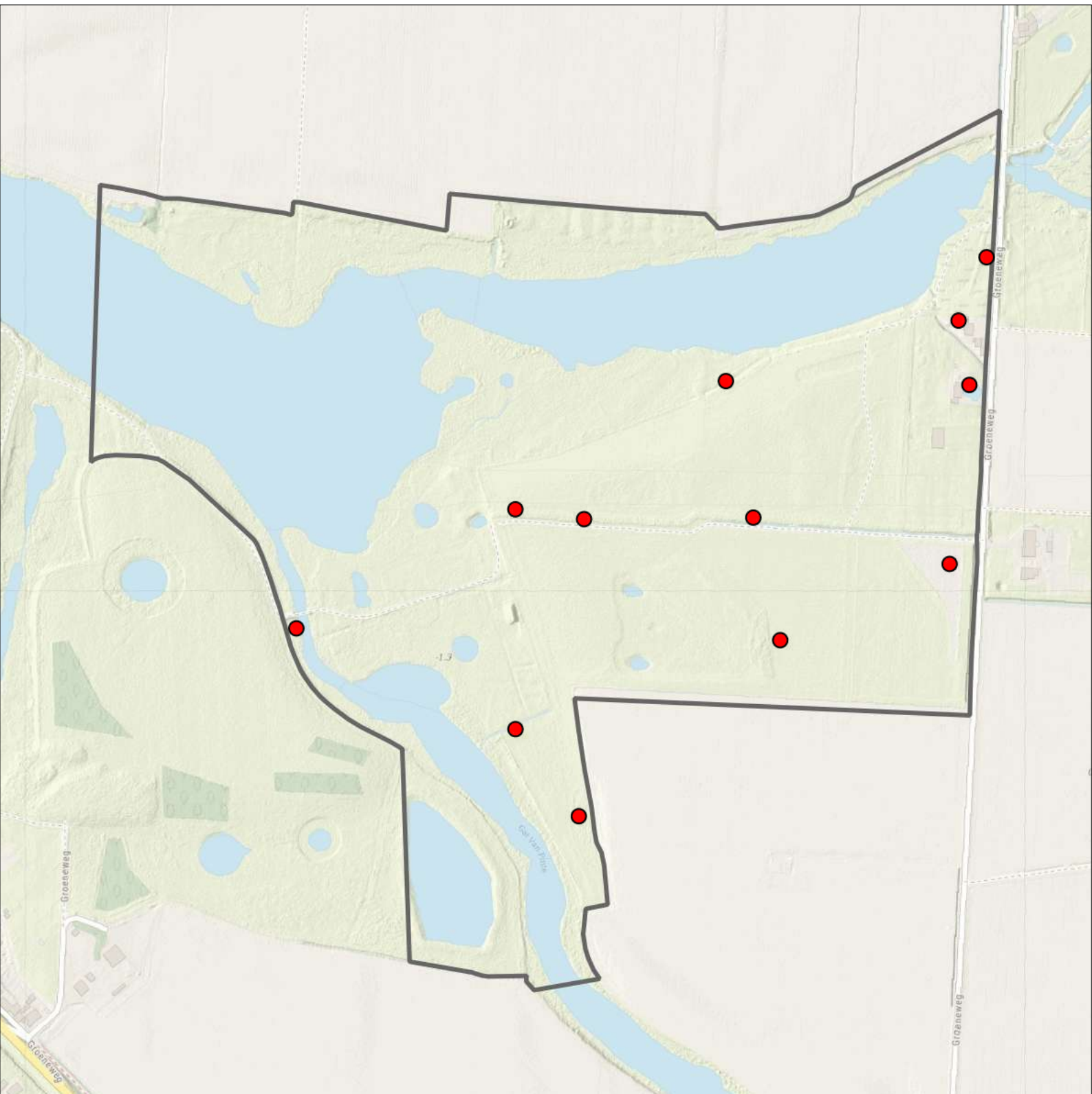

Sovon

Winterkoning 12 territoria



Legenda:

-  Telgebied
-  Geldig territorium

Periode:

2024

Telgebied:

5232 Gat van Pinte, Zaamslag

geldige waarnemingen				normbezoeken			minimaal binnen		fusie-afstand		
adult	paar	territorial	nest	migrant	1	2	3	seizoen		datumg.	
.	.	X	X		1-6	7-9	10+		1	25-1 t/m 15-7	200

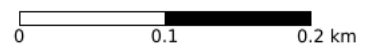

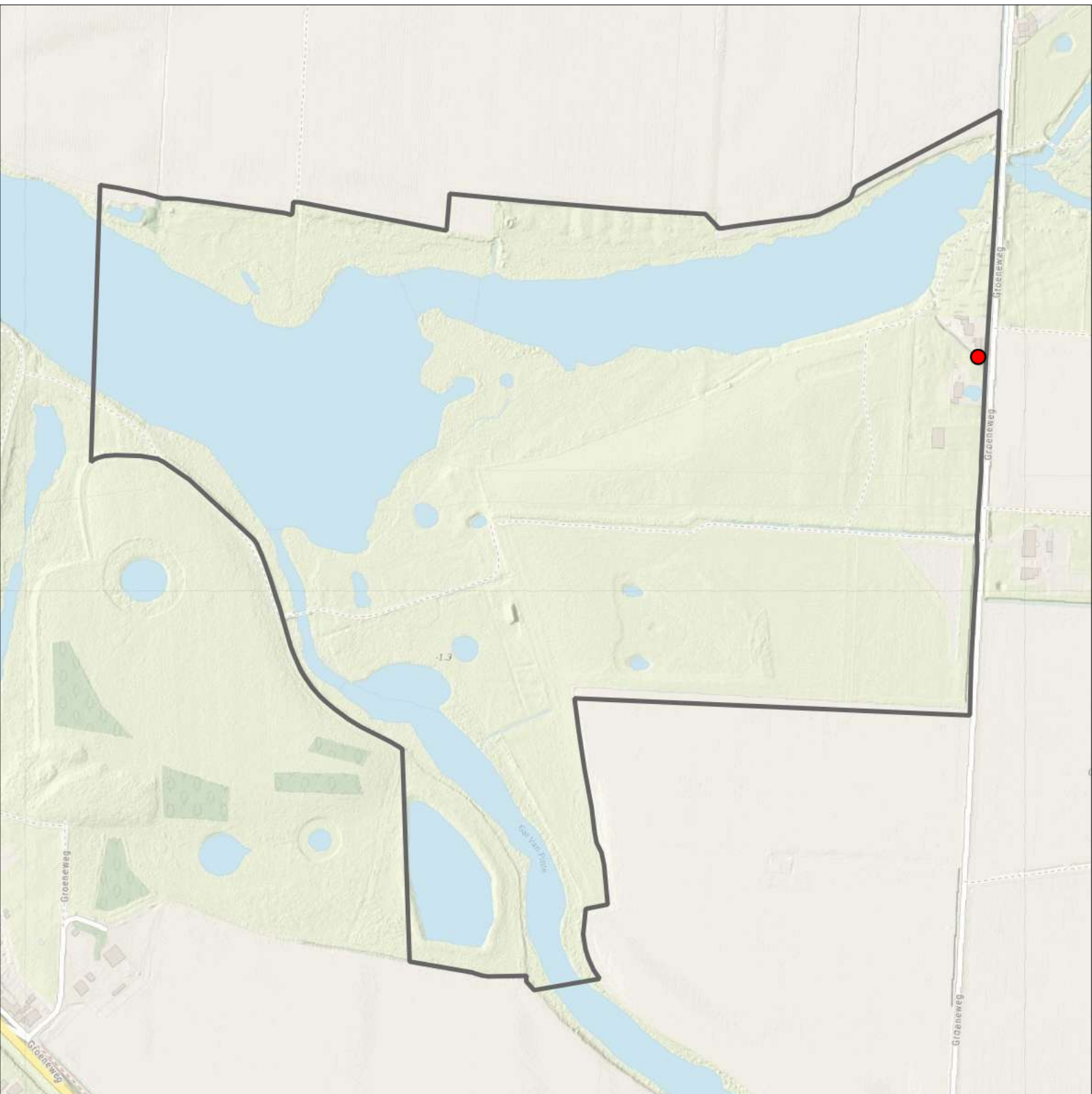

Sovon

Witte Kwikstaart 1 territorium



Legenda:

-  Telgebied
-  Geldig territorium

Periode:

2024

Telgebied:

5232 Gat van Pinte, Zaamslag

geldige waarnemingen				normbezoeken			minimaal binnen		fusie-afstand		
adult	paar	territorial	nest	migrant	1	2	3	seizoen		datumg.	
.	X	X	X					2	1	20-3 t/m 5-7	300

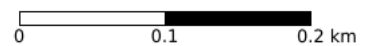

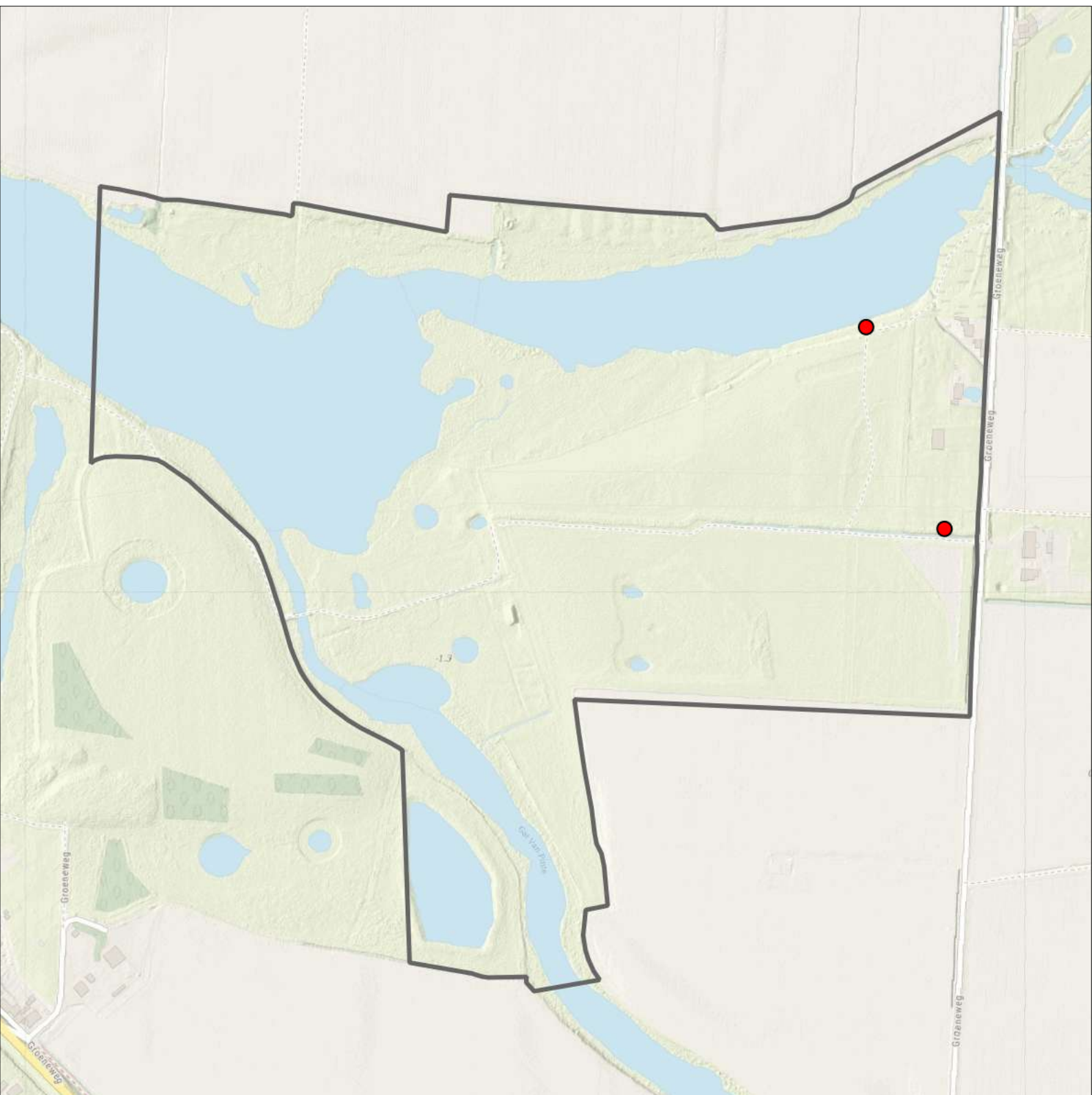

Sovon

Zanglijster 2 territoria



Legenda:

-  Telgebied
-  Geldig territorium

Periode:

2024

Telgebied:

5232 Gat van Pinte, Zaamslag

geldige waarnemingen				normbezoeken			minimaal binnen		fusie-afstand		
adult	paar	territorial	nest	migrant	1	2	3	seizoen		datumg.	datumgrens
.	.	X	X		1-12	13+			1	15-4 t/m 25-6	300

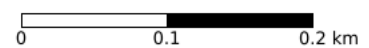

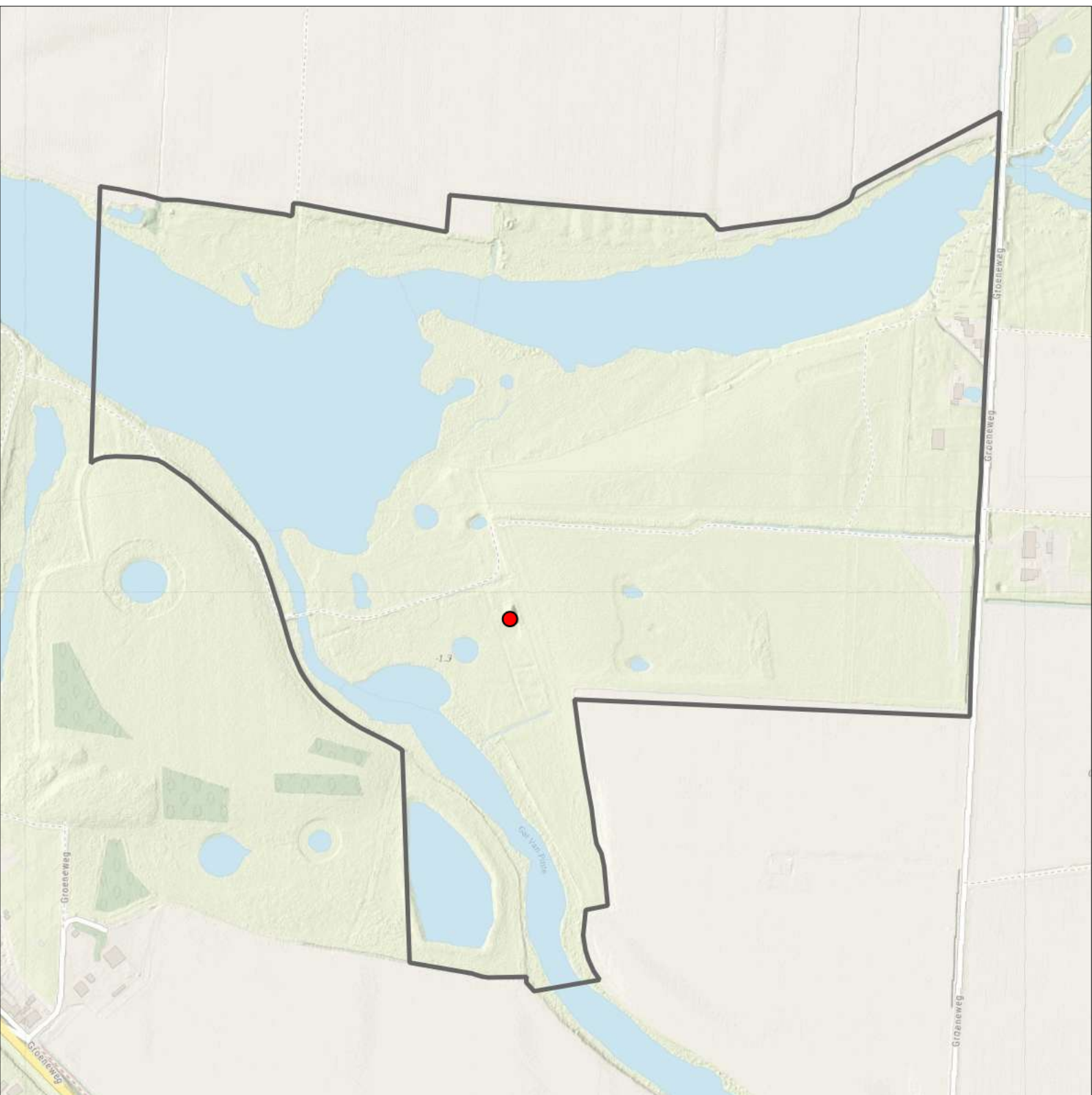

Sovon

Zwarte Kraai1 territorium



Legenda:

-  Telgebied
-  Geldig territorium

Periode:

2024

Telgebied:

5232 Gat van Pinte, Zaamslag

geldige waarnemingen				normbezoeken			minimaal binnen		fusie-afstand		
adult	paar	territorial	nest	migrant	1	2	3	seizoen		datumg.	
.	X	X	X						2	25-2 t/m 25-6	500

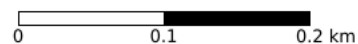

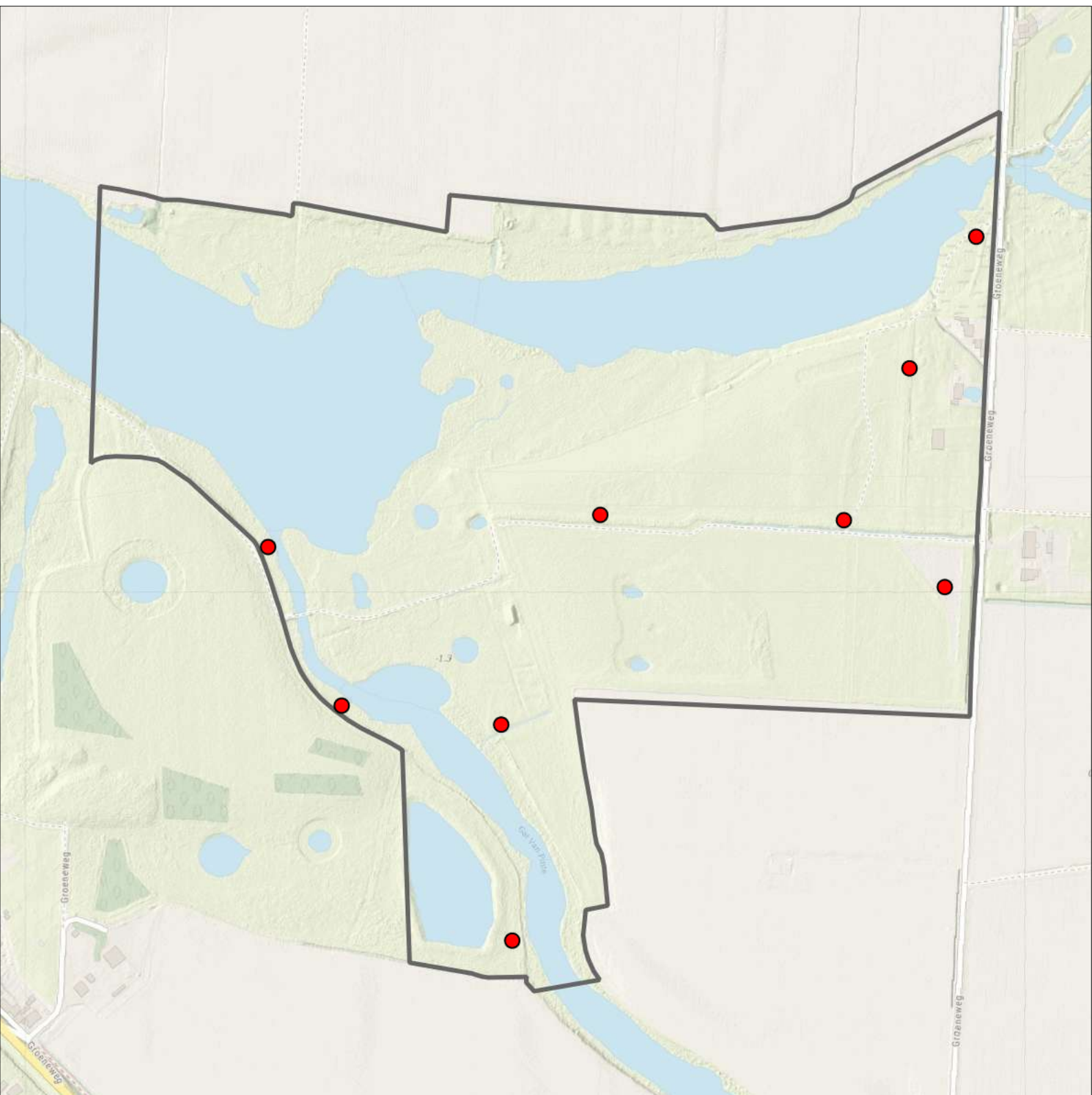

Sovon

Zwartkop 9 territoria



Legenda:

-  Telgebied
-  Geldig territorium

Periode:

2024

Telgebied:

5232 Gat van Pinte, Zaamslag

geldige waarnemingen				normbezoeken			minimaal binnen		fusie-afstand	
adult	paar	territorial	nest	migrant	1	2	3	seizoen		datumg.
.	.	X	X	JA	1-6	7-10	11+	1	10-4 t/m 15-7	200

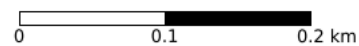

Sovon